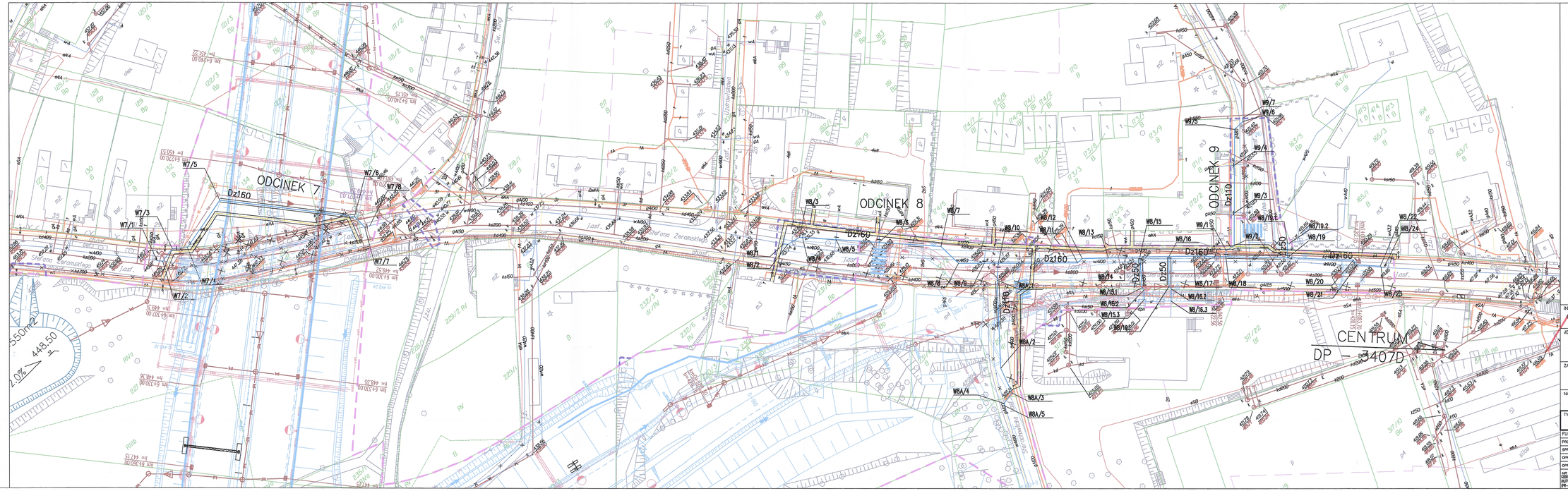

LEGENDA:

- linia rozgraniczająca teren
- linia czerwonej jezdni
- granica działki
- 137/2 – numer działki

SIEĆ PROJEKTOWANA:

Branża wodociągowa
- zbiór wodociągowy
- hydrant – zasuwa – studnia z zasuwą Dn250
- trójnik

Kanalizacja deszczowa
- kanalizacja deszczowa
- kanalizacja deszczowa Dn/OD
- kanalizacja deszczowa tłoczna
- kanalizacja deszczowa do retencji
- studnia i separator substancji ropopochodnych
- studnia kontrolna
- studnia rewizyjna
- studnia i separator substancji ropopochodnych
- studnia spadowa
- trójnik

Branża telekomunikacyjna
- sieć TP S.A.
- sieć Diteg
- sieć napowietrzna
- studnia kablowa
- złącze kablowe
- trójnik

Branża gazowa
- sieć gazowa
- trójnik

Branża elektroenergetyczna
- kabel średniego napięcia
- kabel niskiego napięcia
- przewód fal napowietrzna niskiego napięcia
- przewód fal napowietrzna średniego napięcia
- słup z oprawą oświetlenia
- złącze kablowe nn
- trójnik

Kanalizacja sanitarna
- kanalizacja sanitarna
- studnia kanalizacyjna
- trójnik

Branża hydrotechniczna
- sieć hydrotechniczna
- zbiornik retencyjny
- cieć naturalna
- rowy melioracyjne
- trójnik
- rów wykonany

25

INWESTOR
GENERALNA DYREKCJA DRÓG KRAJOWYCH I AUTOSTRAD
53-139 WROCŁAW ul. Powstańców Śl. 186

GDDKiA

JEDNOSTKA PROJEKTOWA

TRAKT. sp. z o.o. sp. k.
40-159 Katowice, ul. Jesiołowa 15
tel: (0-32) 258-43-70, fax: (0-32) 220-70-06
TRACTRAKT.pl

ZADANIE

Budowa obwodnicy m. Wałbrzych w ciągu drogi krajowej nr 35 od km 24+350 do km 84+250

NAZWA OPRACOWANIA

PROJEKT BUDOWLANY
TOM VI CZĘŚĆ VI/4

TYTUŁ RYSUNKU

PLAN SYTUACYJNY
ODCINEK 7, 8, 9

FUNKCJA	IMIĘ I NAZWISKO	BRANŻA/NUMER UPRAWNIEŃ	PODPIS
PROJEKTANT	inż. Barbara Talago	wod-kan 833/82	
SPRAWDZAJĄCY	mgr inż. Maria Hanak	wod-kan 541/94	
OPRACOWAŁ	mgr inż. Katarzyna Mazur		
OPRACOWAŁ	Małgorzata Dziaboło		

NR UMOWY GDDKiA O/WR	SKALA	DATA	STADIUM	BRANŻA	NR RYS.
IN/PN/K-2/2009 PR-158/09	1:500	WRZESIEŃ 2010	PB	wod-kan	2.09 Wałb-W-01

Rys. zamienny nie zmienia zmieniane