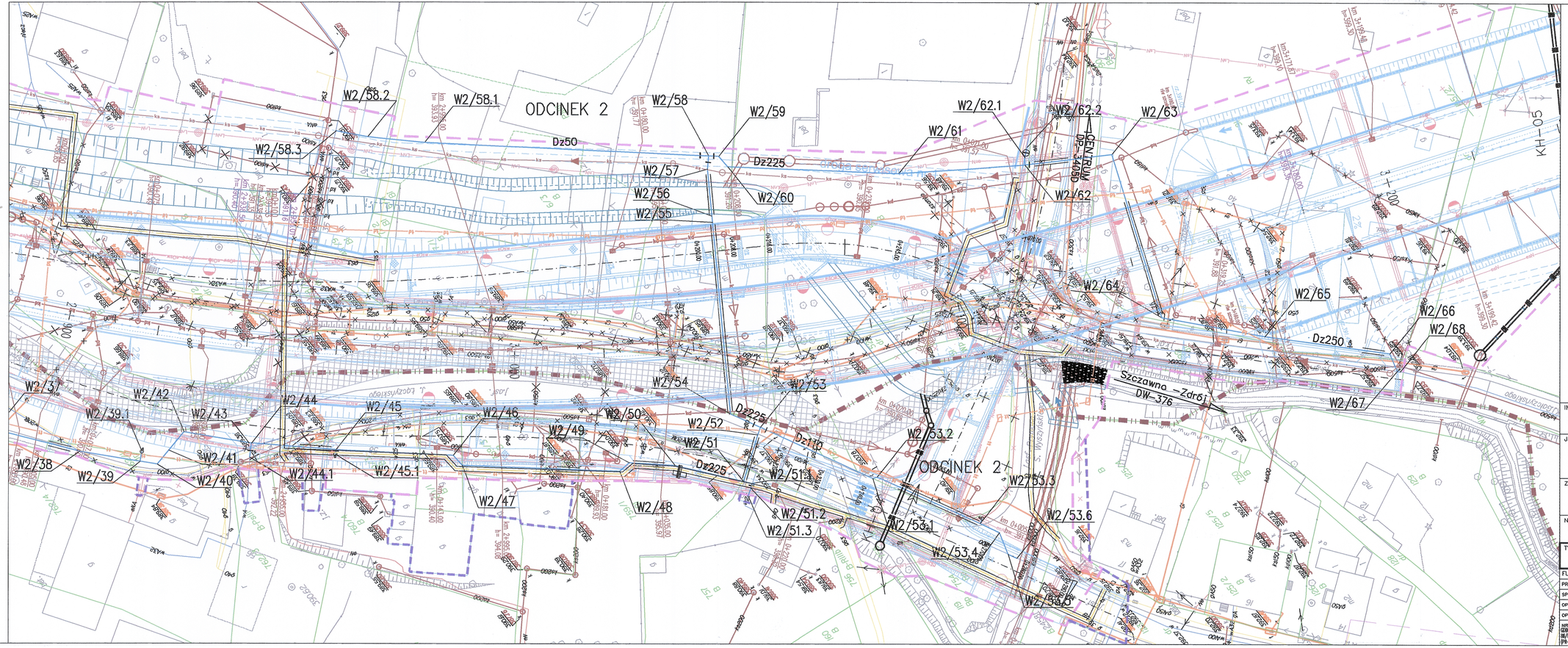

LEGENDA:

- linia rozgraniczająca teren
- linia czerwonego znącia
- granica działki
- 137/2 – numer działki

SIECI PROJEKTOWANE:

Branża wodociągowa
- sieć wodociągowa
- hydrant
- zasuwa
- studnia z zasuwą Dn250
- likwidacja

Kanalizacja deszczowa
- kanalizacja deszczowa
- kanalizacja deszczowa DN/ØN
- kanalizacja deszczowa tłoczna
- kanalizacja deszczowa do renowacji
- studnie kanalizacyjne
- osadnik i separator substancji ropopochodnych
- SW – studnia wpadowa
- SK – studnia kontrolna
- osadnik i separator substancji ropopochodnych
- likwidacja

Branża telekomunikacyjna
- sieć TP S.A.
- sieć Ośtbg
- sieć napowietrzna
- studnia telefonica
- złącze telefonica
- likwidacja

Branża gazowa
- sieć gazowa
- likwidacja

Branża elektroenergetyczna
- kabla średniego napięcia
- kabla oświetlenia
- kabla niskiego napięcia
- przewody linii napowietrznej niskiego napięcia
- przewody linii napowietrznej średniego napięcia
- słupy linii napowietrznej
- złącze telefonica nN
- likwidacja

Kanalizacja sanitarna
- kanalizacja sanitarna
- studnia kanalizacyjna
- likwidacja

Branża hydrologiczna
- KH – sieć hydrotechniczna
- zbiornik retencyjny
- sieć naturalna rowy melioracyjne
- likwidacja
- rura ochronna

INWESTOR

GENERALNA DYREKCJA DRÓG KRAJOWYCH I AUTOSTRAD
53-139 WROCŁAW ul. Powstańców Śl. 186

GDDKiA

JEDNOSTKA PROJEKTOWA

TRAKT sp. z o.o. sp.k.
40-159 Katowice, ul. Jesionowa 15
tel: (0-32) 220-12-70, fax: (0-32) 220-70-01
trakt@trakt.pl

ZADANIE

Budowa obwodnicy m. Wałbrzych w ciągu drogi krajowej nr 35 od km 2+350 do km 8+250

NAZWA OPRACOWANIA

PROJEKT BUDOWLANY
TOM VI CZĘŚĆ VI/4

TYTUŁ RYSUNKU

PLAN SYTUACYJNY
ODCINEK 2 cz.2

FUNKCJA	IMIĘ I NAZWISKO	BRANŻA/NUMER UPRAWNIEŃ	PODPIS
PROJEKTANT	inż. Barbara Talaga	wod-kan 833/82	
SPRAWDZAJĄCY	mgr inż. Maria Hanak	wod-kan 541/94	
OPRACOWAŁ	mgr inż. Katarzyna Mazur		
OPRACOWAŁ	Małgorzata Dziabała		

NR UMOWY GDDKiA O/WR	SKALA	DATA	STADIUM	BRANŻA	NR RYS.
08/PN/D/B-2/2009 (PN-508/09)	1:500	WRZESIEŃ 2010	PB	wod-kan	2.02 /N-4-W-01