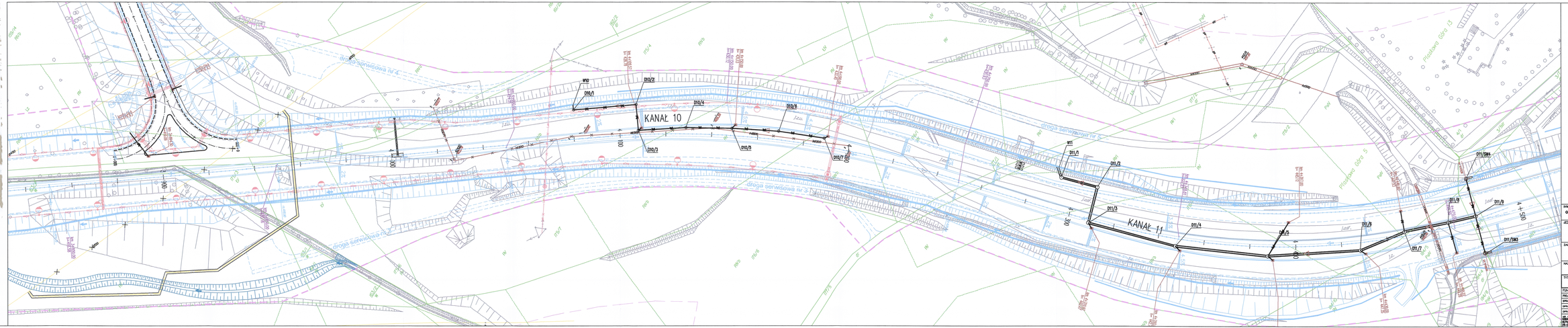

LEGENDA:

- bis rzeczywisty lewy
- bis czerwony objęty
- pole dołu
- nowe dołu

137/2 – NR HYDRANTOWE:

Kanalizacja deszczowa
- kanalizacja deszczowa
- kanalizacja deszczowa DN150
- kanalizacja deszczowa Ø200mm
- studzienka deszczowa (z osadnikiem)
- studzienka z kanałem wylotowym nieprzechodnim
- studzienka z kanałem wylotowym nieprzechodnim
- Betlica

Branża wodociągowa
- zbiornik wodociągowy
- zasuwa
- zasuwa sterowana DN200
- studzienka
- hydrant

Branża telekomunikacyjna
- ciąg TP SA
- ciąg TP SA
- ciąg kablowego
- studzienka telekomunikacyjna
- słup telefoniczny
- Betlica

Branża gazowa
- rurociąg gazowy
- Betlica

Branża elektroenergetyczna
- kablowa elektroenergetyczna
- kablowa elektroenergetyczna
- kablowa elektroenergetyczna
- przewód SN napowietrzny obniżony
- przewód SN napowietrzny nadrzeczny
- słup SN napowietrzny
- stacja transformatorowa
- Betlica

Kanalizacja sanitarna
- kanalizacja sanitarna
- studzienka kanalizacyjna
- Betlica

Branża cieplna
- rurociąg cieplnego

- obszar robót
- nie wyrzucać
- nie rozbierać
- Betlica
- nie usunąć

INWESTOR:
GENERALNA DYREKCJA DRÓG KRAJOWYCH I AUTOSTRAD
S3-139 WROCŁAW ul. Powstańców Śl. 186

JEDNOSTKA PROJEKTOWA:
FAKT Sp. z o.o. Sp. k. i S.A.S.S.A.
42-137 Lędziny, ul. Jesionowa 11
tel.+48 (32) 216 00 00, fax +48 (32) 216 00 40
faktgrupa.pl

ZADANIE:
Budowa obwodnicy m. Wałbrzych
w ciągu dróg krajowych nr 35
od km 24+350 do km 84+250

NAZWA OPRACOWANIA:
PROJEKT BUDOWLANY
TOM VI CZĘŚĆ VI/1

TYTUŁ RYSUNKU:
PLAN SYTUACYJNY
KANAŁ 10, 11

FUNKCJA	NAZ. I NAZWISKO	SPECJALNOŚĆ UPRAWNIEŃ	PODPIS
PROJEKTANT	inż. Bartosz Tobiaszewski	wod-kan 633/92	
SPRAWDZAJĄCY	mgr inż. Maria Hanek	wod-kan 541/94	
OPRACOWAŁ	mgr inż. Katarzyna Mazur		
OPRACOWAŁ	Małgorzata Dziatkiewicz		

GŁ. PROJEKT.	FAKT	data	skalowa	SPRAWDZ.	nr rys.	
MGR INŻ. ANDRZEJ STAŃSKI	1500	WRZEŚIEŃ 2012	PB	wod-kan	2.05	/W-1-KD-01