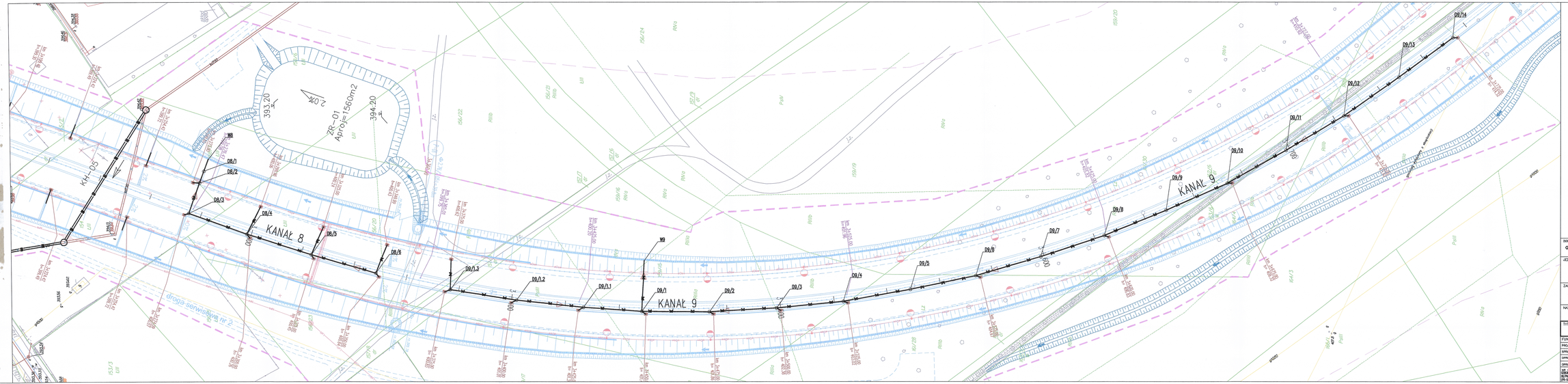

LEGENDA:

- linia rozgraniczająca teren
- linia zasięgu robót
- granica działki
- numer działki

137/2

ISTNIEJĄCE PROJEKTOWANE

Kanalizacja deszczowa

- kanalizacja deszczowa
- kanalizacja deszczowa (do rzeki)
- kanalizacja deszczowa (kapsa)
- kanalizacja deszczowa (do rowu)
- studnia i separator substancji ropopochodnych
- studnia rozbiórcza
- studnia i separator substancji ropopochodnych
- D-odcinek

Branża wodociągowa

- sieć wodociągowa
- studnia z zasuwą DN250
- D-odcinek

Branża teletechniczna

- sieć TP S.A.
- studnia TP
- sieć napowietrzna
- słupy kablowe
- studnia kablowa
- D-odcinek

Branża gazowa

- sieć gazowa
- D-odcinek

Branża energetyczna

- linia średniego napięcia
- linia niskiego napięcia
- przewód fot napowietrznej nadzoru napięcia
- przewód fot napowietrznej nadzoru napięcia
- słupy SN napowietrznej
- słupy kablowe nN
- D-odcinek

Kanalizacja sanitarna

- kanalizacja sanitarna
- studnia rewizyjna
- D-odcinek

Kanalizacja gazowa

- sieć hydrokarbonowa
- zbiornik retencyjny

- osie wtórne
- osie wodociągu
- D-odcinek
- wrys ochrona

24

INWESTOR:
GENERALNA DYREKCJA DRÓG KRAJOWYCH I AUTOSTRAD
53-139 WROCŁAW ul. Powstańców Śl. 186

GEOKIA

JEDNOSTKA PROJEKTOWA:
TRAKT. Sp. z o.o. Sp. k.
40-159 KATOWICE, ul. Jesionowa 23
tel./fax: (032) 258-10-55, tel. 20-02-230 Fax:
www.trakt.eu

ZADANIE:
Budowa obwodnicy m. Wałbrzych w ciągu drogi krajowej nr 35 od km 2+350 do km 8+250

NAZWA OPRACOWANIA:
PROJEKT BUDOWLANY
TOM VI CZĘŚĆ W/1

TYTUŁ RYSUNKU:
PLAN SYTUACYJNY
KANAŁ 8, 9

FUNKCJA	IMIĘ I NAZWISKO	BRANŻA/NUMER UPRAWNIEŃ	PODPIS
PROJEKTANT	inż. Barbara Tobiaś	wod-kan 833/82	
SPRAWDZAJĄCY	mgr inż. Maria Hanak	wod-kan 541/84	
OPRACOWAŁ	mgr inż. Katarzyna Majbur		
OPRACOWAŁ	Małgorzata Dziobała		

DECYZJA ZEZWALAJĄCA NR 35/MW/OW-2/2009 DN. 09/09	SKALA 1:500	DATA MARZIEC 2010	STADIUM PB	BRANŻA wod-kan	NR RYS. 2.04 /W-1-KD-01