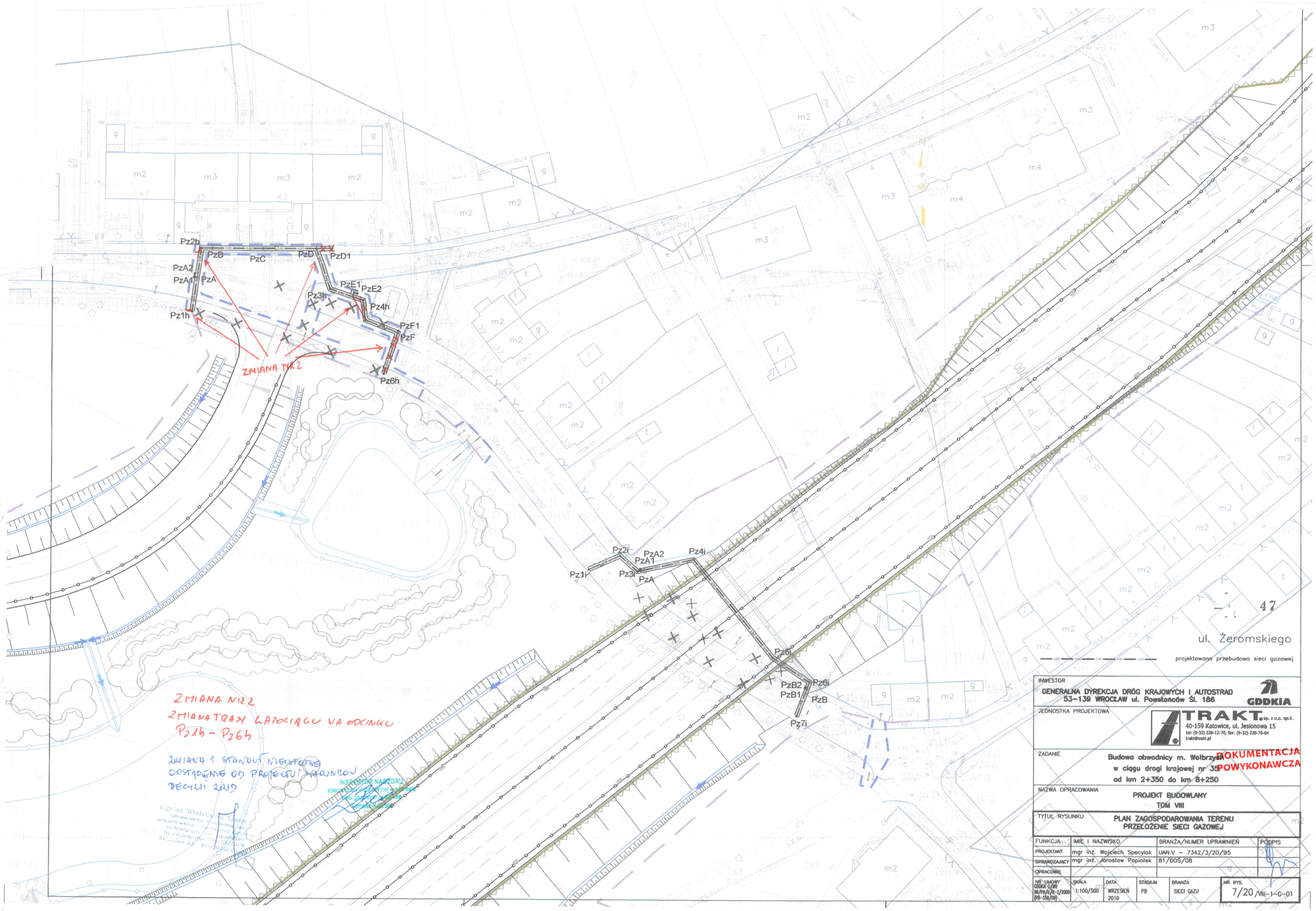
Pz2h
PzB
PzC
PzD
PzD1
PzA2
PzA1
PzA
PzE1
PzE2
Pz3h
Pz4h
Pz1h
PzF1
PzF
Pz6h
ZMIANA TRAS
Pz2i
PzA2
PzA1
Pz4i
Pz1i
Pz3i
PzA
Pz5i
PzB2
PzB1
Pz6i
PzB
Pz7i
Wojciecha Oczki
Stefana Żeromskiego
ul. Żeromskiego
projektowana przebudowa sieci gazowej
ZMIANA NR 2
ZMIANA TRASY ŁĄCZĄCEJ NA ODCINKU
Pz1h - Pz6h
ZMIANA 1 STANOWI NIEISTOTNE
ODSTĘPSTWO OD PROJEKTU I NARUSZA
DECYZJI ZRID
INSPEKTOR NADZORU
INWESTOR
GENERALNA DYREKCJA DRÓG KRAJOWYCH I AUTOSTRAD
53-139 WROCŁAW ul. Powstańców Śl. 186
GDDKiA
JEDNOSTKA PROJEKTOWA
TRAKT. sp. z o.o. sp.k.
40-159 Katowice, ul. Jesionowa 15
tel: (0-32) 228-12-70, fax: (0-32) 220-70-04
trakt@trakt.pl
ZADANIE
Budowa obwodnicy m. Wałbrzych
w ciągu drogi krajowej nr 35
od km 2+350 do km 8+250
DOKUMENTACJA POWYKONAWCZA
NAZWA OPRACOWANIA
PROJEKT BUDOWLANY
TOM VIII
TYTUŁ RYSUNKU
PLAN ZAGOSPODAROWANIA TERENU
PRZEŁOŻENIE SIECI GAZOWEJ
FUNKCJA | IMIĘ I NAZWISKO | BRANŻA/NUMER UPRAWNIEŃ | PODPIS
PROJEKTANT | mgr inż. Wojciech Specylak | UAN.V – 7342/3/20/95
SPRAWDZAJĄCY | mgr inż. Jarosław Popiołek | B1/DOS/08
OPRACOWAŁ
NR UMOWY GDDKiA O/BE 86/PN/U/R-2/2009 (PR-558/09)
SKALA 1:100/500
DATA WRZESIEŃ 2010
STADIUM PB
BRANŻA SIECI GAZU
NR RYS. 7/20/VIII-1-C-01