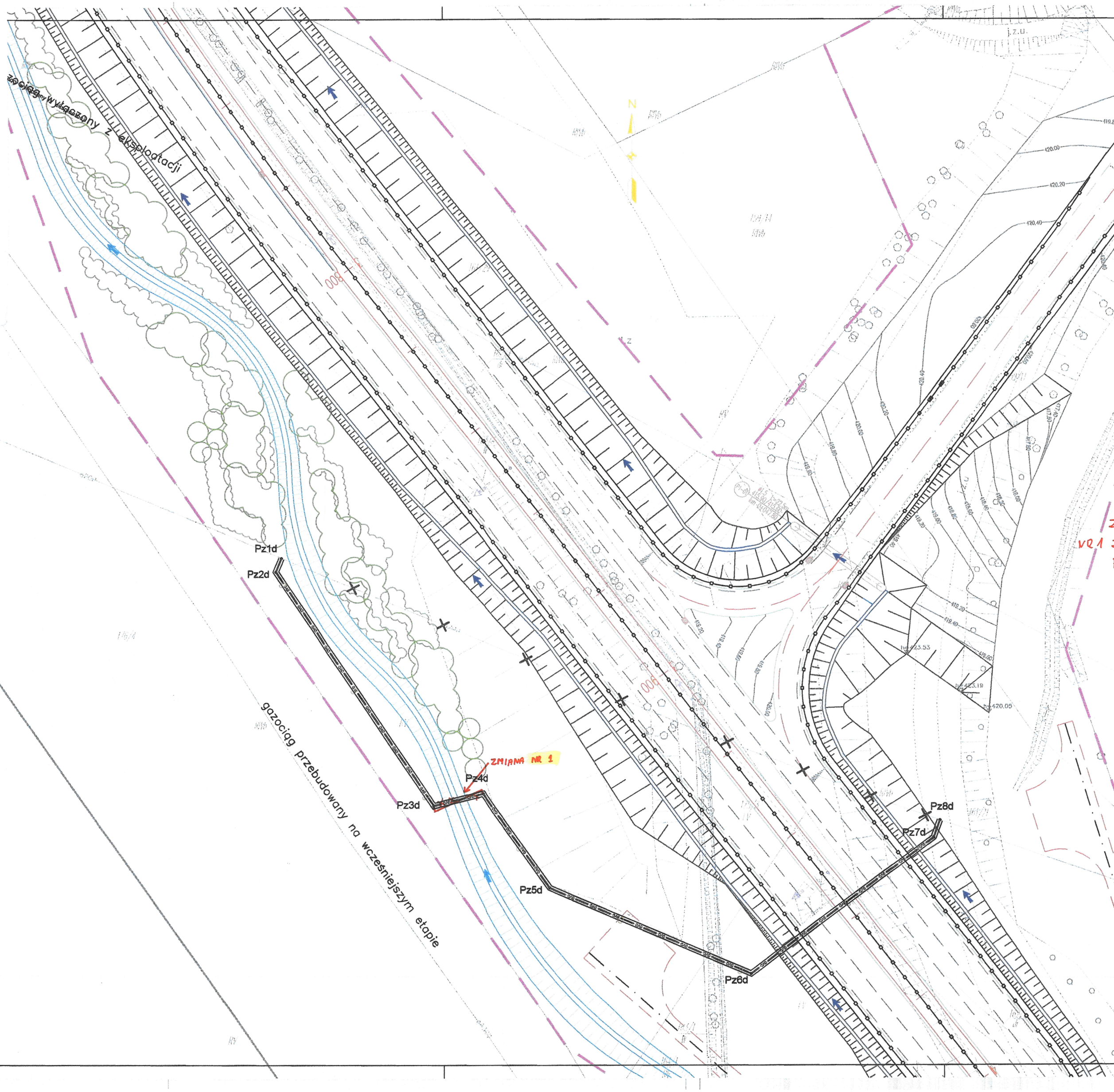

ZMIANY:

VR1 ZMIANA TRASY GAZOCIĄGU NA ODCINKU Pz3d - Pz4d

ZMIANA NR 1 STANOWI NIEISTOTNE ODSTĘPSTWO OD PROJEKTU BUDOWLANEGO I NIE WYMAGA PONOWNEJ OCENY ODD

Uprawnienia budowlane do projektowania i kierowania robotami budowlanymi bez ograniczeń Nr ewidencyjny 228/03/DUW
Sędziszów RD, 38-410 Mardiszów

INSPEKTOR NADZORU specjalności instalacyjnej w zakresie sieci gazowych
mgr inż. Paweł Kulinski

43

rejon ul. Teligi

GAZ GAZ GAZ GAZ GAZ projektowana przebudowa sieci gazowej

INWESTOR	GENERALNA DYREKCJA DRÓG KRAJOWYCH I AUTOSTRAD 53-139 WROCŁAW ul. Powstańców Śl. 186 — GDDKiA
JEDNOSTKA PROJEKTOWA	TRAKT sp. z o.o. sp.k. 40-159 Katowice, ul. Jesionowa 15 tel: (0-32) 228-12-70, fax: (0-32) 228-70-04 trakt@trakt.pl
ZADANIE	Budowa obwodnicy m. Wałbrzych w ciągu drogi krajowej nr 35 od km 2+350 do km 8+250 — DOKUMENTACJA POWYKONAWCZA
NAZWA OPRACOWANIA	PROJEKT BUDOWLANY TOM VIII
TYTUŁ RYSUNKU	PLAN ZAGOSPODAROWANIA TERENU PRZEŁOŻENIE SIECI GAZOWEJ

FUNKCJA	IMIĘ I NAZWISKO	BRANŻA/NUMER UPRAWNIEŃ	PODPIS
PROJEKTANT	mgr inż. Wojciech Specyiak	UAN.V – 7342/3/20/95	
SPRAWDZAJĄCY	mgr inż. Jarosław Popiołek	81/DOS/08	
OPRACOWAŁ			

NR UMOWY GDDKiA O/Wł.	SKALA	DATA	STADIUM	BRANŻA	NR RYS.
86/PN/U/B-2/2009 (PR-556/U0)	1:100/500	WRZESIEŃ 2010	PB	SIECI GAZU	3/20 /VIII-1-G-01