ZMIANY:
NR1 ZMIANA TRASY KANALIZACJI DESZCZOWEJ DG NA ODCINKACH D6/4-D6/4.2, D6/4-D6/3, D6/2-D6/2.1
NR2 ZMIANA TRASY KANALIZACJI DESZCZOWEJ D7 NA ODCINKACH D7/2-D7/4

ZMIANY 1,2 STANOWIĄ NIEISTOTNE ODSTĘPSTWO OD PROJECTU BUDOWLANEGO I WARUNKÓW ODECHYŁU 2010

mgr inż. Włodzimierz Leskowicz
Uprawnienia budowlane do projektowania i kierowania robotami budowlanymi bez ograniczeń
Nr ewidencyjny 228/03/DLW
Sędziszów 60, 58-410 Marciszów

INSPEKTOR NADZORU
specjalność
branża
sieci
mgr inż. Kulczak

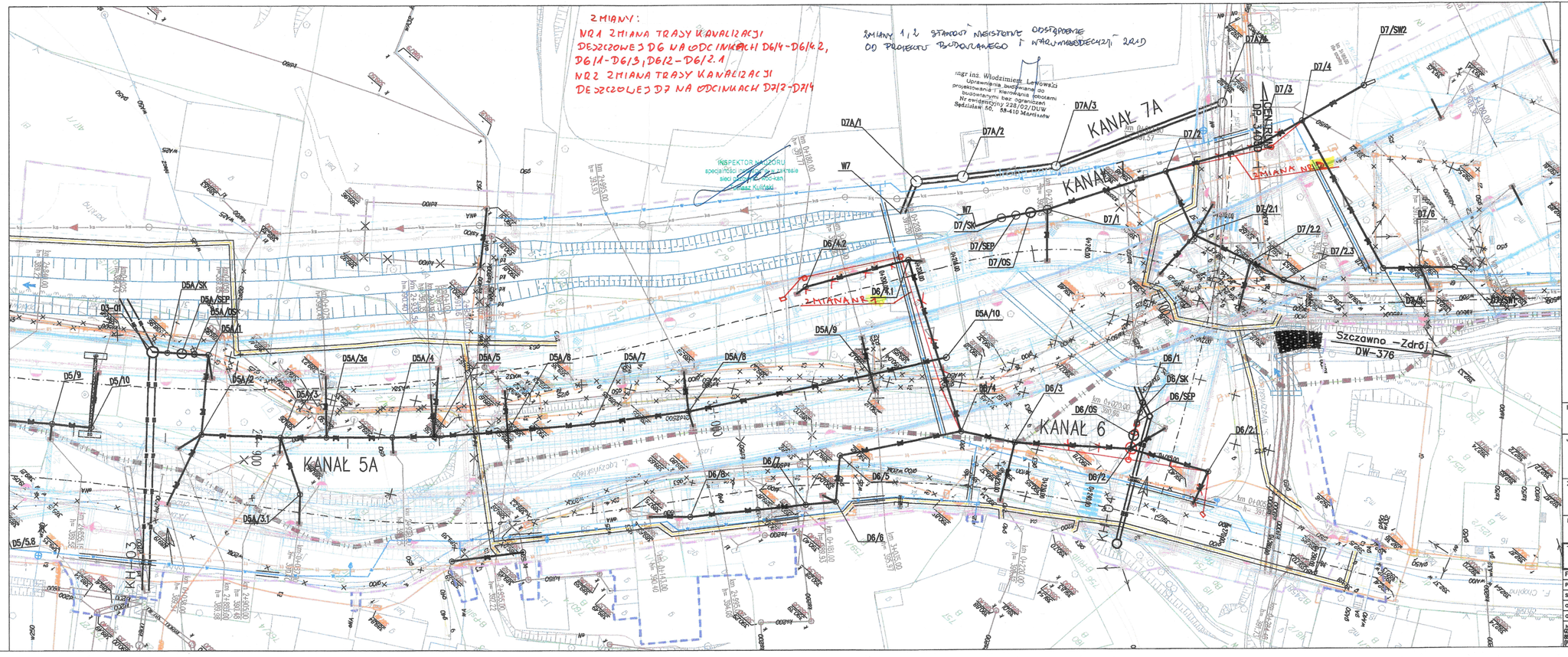
KANAŁ 5A
KANAŁ 7A
KANAŁ 7
KANAŁ 6
ZMIANA NR1
ZMIANA NR2
Szczawno - Zdrój
DW-376
D7/SW2
D7/4
D7/3
D7/2
D7/2.1
D7/2.2
D7/2.3
D7/6
D7/1
D7A/1
D7A/2
D7A/3
W7
D7/SK
D7/SEP
D7/OS
D6/4.2
D6/4.1
D5A/SK
D5A/SEP
D5A/OS
D5A/1
D5A/2
D5A/3
D5A/3a
D5A/4
D5A/5
D5A/6
D5A/7
D5A/8
D5A/9
D5A/10
D5A/3.1
D5/9
D5/10
D5/5.8
D6/1
D6/SK
D6/SEP
D6/OS
D6/4
D6/3
D6/2
D6/2.1
D6/5
D6/6
D6/7
D6/8
D6/8.1
km 0+000.00
km 0+022.00
km 0+050.00
km 0+080.00
km 0+100.00
km 0+120.00
km 0+140.00
km 0+160.00
km 0+180.00
km 0+200.00
km 0+220.00
km 0+240.00
km 0+260.00
km 0+280.00
km 0+300.00
km 0+320.00
km 0+340.00
km 0+360.00
km 0+380.00
km 0+400.00
km 0+420.00
km 0+440.00
km 0+460.00
km 0+480.00
km 0+500.00
km 0+520.00
km 0+540.00
km 0+560.00
km 0+580.00
km 0+600.00
km 0+620.00
km 0+640.00
km 0+660.00
km 0+680.00
km 0+700.00
km 0+720.00
km 0+740.00
km 0+760.00
km 0+780.00
km 0+800.00
km 0+820.00
km 0+840.00
km 0+860.00
km 0+880.00
km 0+900.00
km 0+920.00
km 0+940.00
km 0+960.00
km 0+980.00
km 0+990.00
km 0+997.57
km 0+997.57
km 0+997.57