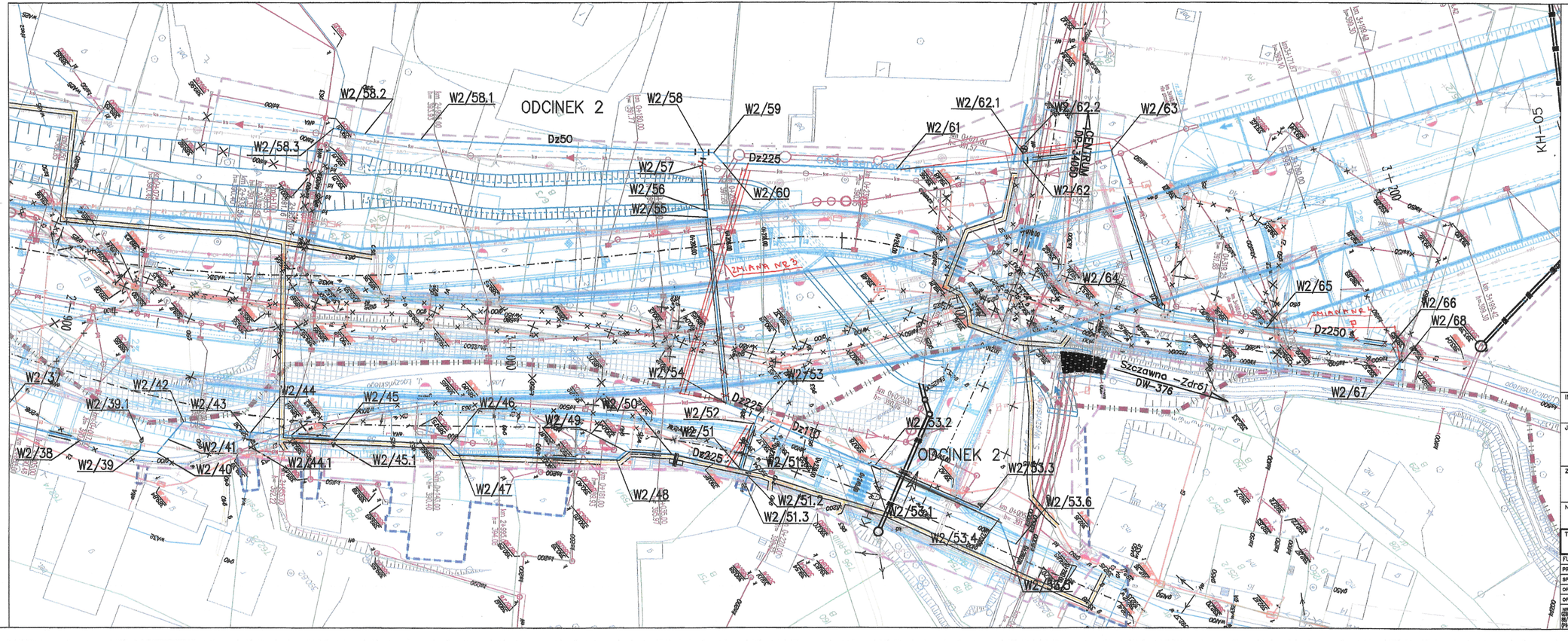

LEGENDA:

- Biała rozpoznawcza taśma
- Biała ostrzegawcza zajęcia
- granica działki
- 137/2 – numer działki

SIEĆ PROJEKTOWANA:

Branża wodociągowa

- hydrant
- zasuwa
- zasuwa DN200
- zlewnia
- zlewnia z zasuwą DN200
- zlewnia do rurociągu
- zlewnia z separator zalewanej rozpoczynkowym
- zlewnia z separator zalewanej rozpoczynkowym
- zlewnia
- zlewnia z separator zalewanej rozpoczynkowym
- zlewnia

Kanalizacja deszczowa

- kanalizacja deszczowa
- kanalizacja deszczowa DN/OD
- kanalizacja deszczowa tłoczna
- kanalizacja deszczowa do rurociągu
- studnia kanalizacyjna
- studzienka wpustowa
- osadnik z separator zalewanej rozpoczynkowym
- studnia rozbiórcza
- osadnik z separator zalewanej rozpoczynkowym
- zlewnia

Branża telekomunikacyjna

- słup TP S.A.
- słup Telbig
- słup napędowy
- złącze kablowe
- studzienka kablowa
- zlewnia

Branża gazowa

- słup gazowy
- zlewnia

Branża elektroenergetyczna

- kable średniego napięcia
- kable oświetlenia
- kable niskiego napięcia
- przewody fiol napowietrznej niskiego napięcia
- przewody fiol napowietrznej średniego napięcia
- słupy fiol napowietrznej
- złącze kablowe sił
- zlewnia
- słup z sprzęg. oświetlenia

Kanalizacja sanitarna

- kanalizacja sanitarna
- studnia kanalizacyjna
- zlewnia

Branża hydrotechniczna

- KH — KH — stół hydrotechniczny
- zbiornik retencyjny
- ciek naturalny, rowy melioracyjne
- zlewnia
- rurociąg ochronny

ZMIANY:

NR 3 ZMIANA PRZEBIEGU WODOCIĄGU W-2 NA ODCINKU W2/51-W2/60 W2/63-W2/68

NR 4 REZYGNACJA Z WYKONANIA HYDRANTU POMIĘDZY WĘZŁAMI W2/65-W2/66

ZMIANY 3,4 STANOWIĄ INWESTYCJE ODSTĘPNE OD PROJEKTU DOR. NR DECYZJI 220

mgr inż. Tomasz KURLIŃSKI

Uprawnienia budowlane do projektowania i kierowania robotami budowlanymi specjalnością w specjalności instalacyjnej w zakresie sieci, instalacji i urządzeń cieplnych, wentylacyjnych, gazowych, wodociągowych i kanalizacyjnych bez ograniczeń na podstawie decyzji nr ewid. NBGP. V - 7342/3/90/96

INWESTOR

GENERALNA DYREKCJA DRÓG KRAJOWYCH I AUTOSTRAD
53-139 WROCŁAW ul. Powstańców Śl. 186

GDDKiA

JEDNOSTKA PROJEKTOWA

TRAKT sp. z o.o. S.K.
40-159 Katowice, ul. Jesionowa 15
tel: (0-32) 259-13-70, fax: (0-32) 259-70-01
trakt@trakt.pl

ZADANIE

Budowa obwodnicy m. Wałbrzych w ciągu drogi krajowej nr 35 od km 2+350 do km 8+250

NAZWA OPRACOWANIA

PROJEKT BUDOWLANY DOKUMENTACJA POWYKONAWCZA
TOM VI CZĘŚĆ VI/4

TYTUŁ RYSUNKU

PLAN SYTUACYJNY
ODCINEK 2 cz.2

FUNKCJA	IMIE I NAZWISKO	BRANŻA/NUMER UPRAWNIEŃ	PODPIS
PROJEKTANT	inż. Barbara Talaga	wod-kan 833/82	
SPRAWDZAJĄCY	mgr inż. Maria Hanak	wod-kan 641/94	
OPRACOWAŁ	mgr inż. Katarzyna Mazur		
OPRACOWAŁ	Małgorzata Dziabała		

NR UMOWY	SKALA	DATA	STADIUM	BRANŻA	NR RYS.
GDDKiA O.Wr. 08/PN/120-2/2008 (PI-000/08)	1:500	WRZESIEŃ 2010	PB	wod-kan	2.02 /VI-4-W-01