ŚCIANA W KM 8+040.91
1:50

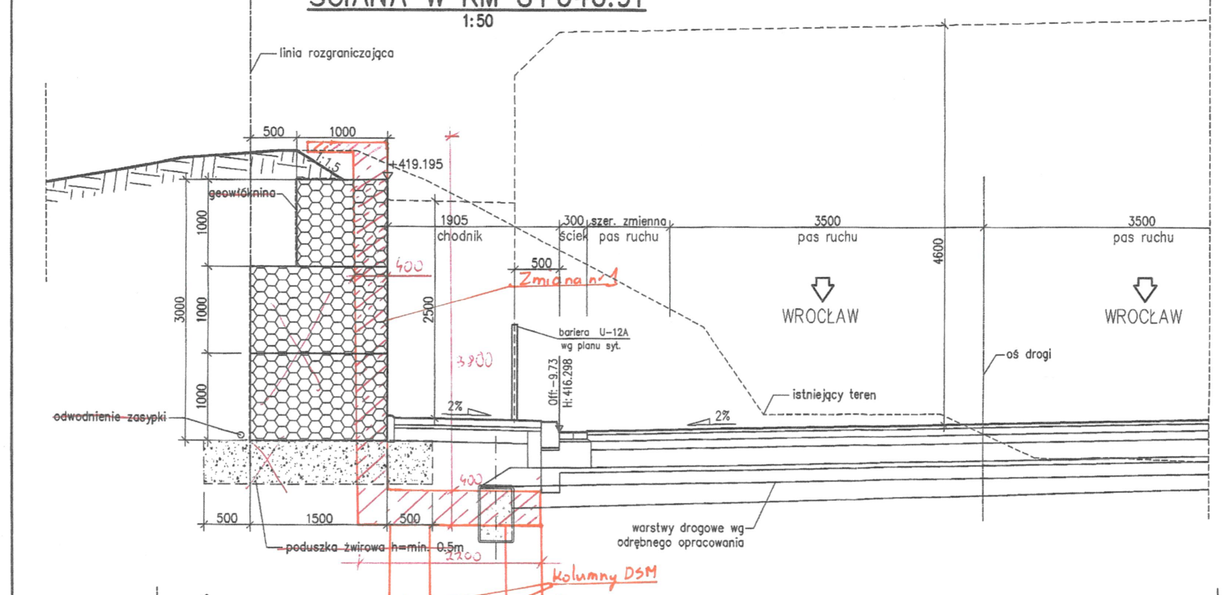

ŚCIANA W KM 8+050.00
1:50

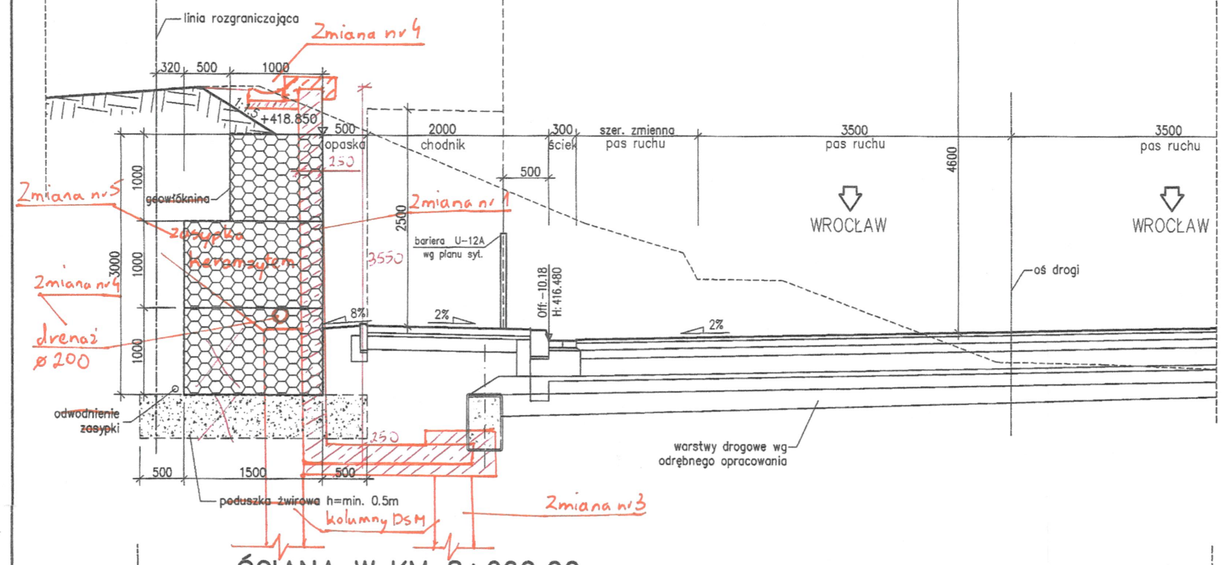

ŚCIANA W KM 8+060.00
1:50

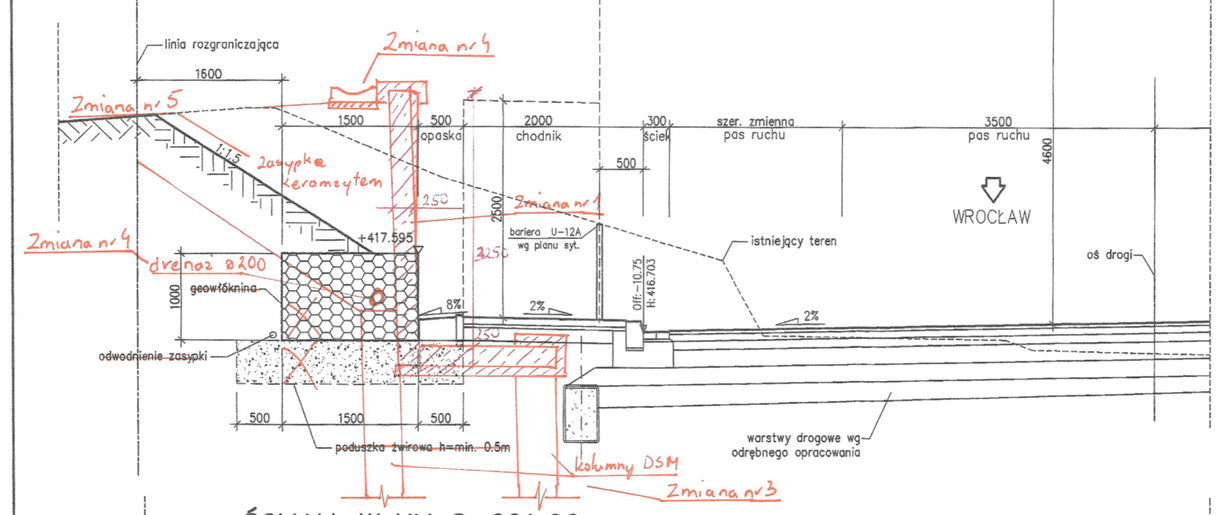

ŚCIANA W KM 8+061.00
1:50

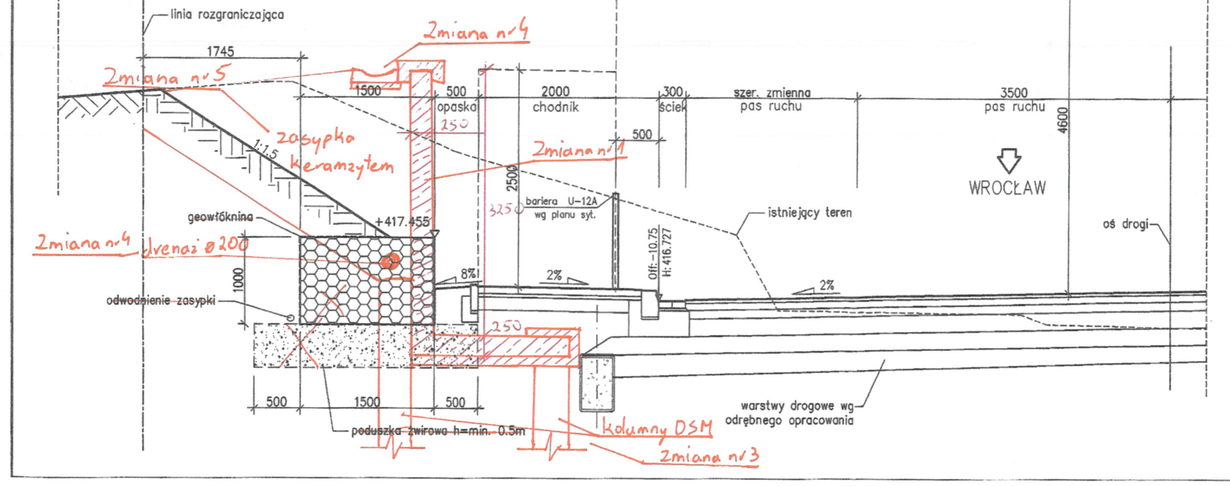

KONSTRUKCJA OPOROWA W CIAGU DROGI KRAJOWEJ DK-35 (8+040,915 – 8+061,00)
RZUT Z GÓRY
1:100

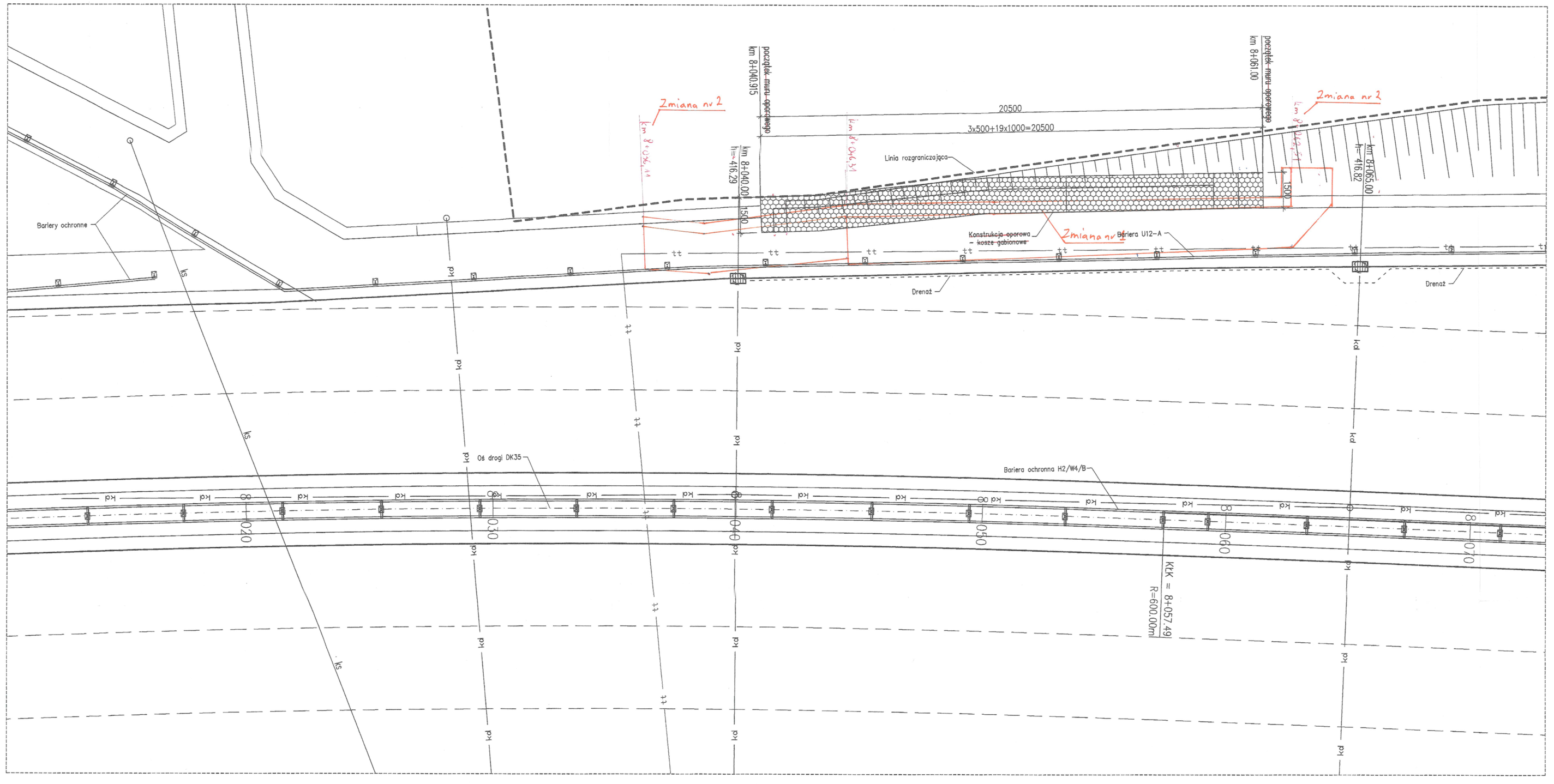

KONSTRUKCJA OPOROWA W CIAGU DROGI KRAJOWEJ DK-35 (8+040,915 – 8+061,00)
WIDOK Z BOKU
widok w rozwinięciu
1:100

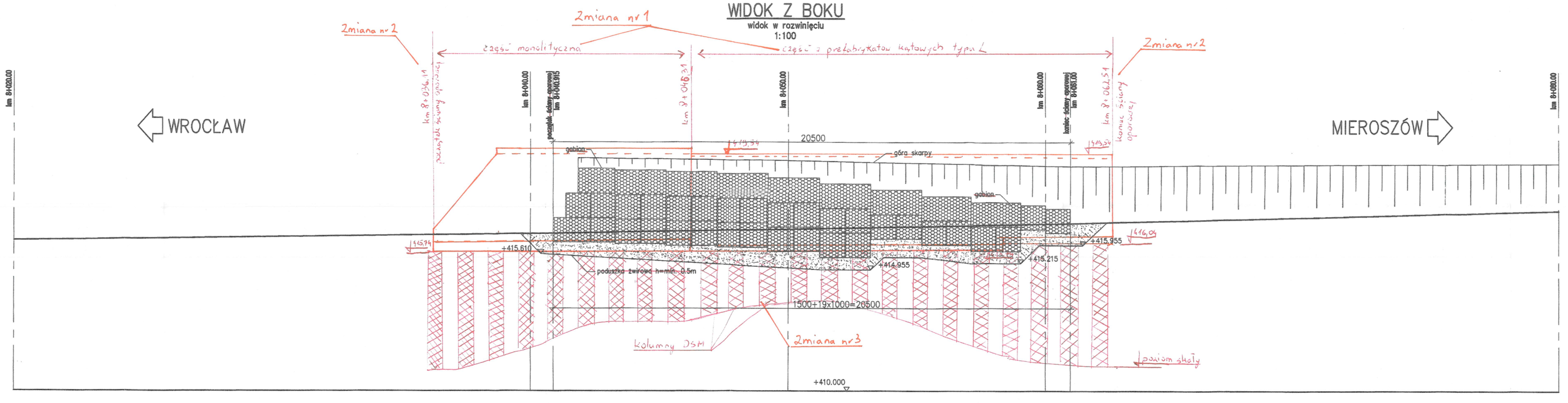

Element	DANE MATERIAŁOWE
Konstrukcja obiektu	kosze gabionowe

DANE BUDOWLANE	
Rodzaj konstrukcji	ściana oporowa
Klasa obciążenia	klasa A wg PN-85/S-10030
Klasa drogi na obiekcie	G
Długość / szerokość	20.5m / 1.50m (1.00m)
Wysokość konstrukcyjna	1.00m–3.00m

UWAGI:

Zmiany:
Nr 1. Zmiana technologii muru
Nr 2. Zmiana wymiarów muru
Nr 3. Zmiana posadowienia
Nr 4. Zmiana odwodnienia
Nr 5. Zmiana materiału na zasypkę

GŁÓWNY INSPEKTOR NADZORU
specjalność inżynieryjna mostowa
Tadeusz Sadkowski

Zmiany 1-5 STANOWIĄ NIEISTOTNE ODSTĘPSTWO OD PROJEKTU BUDOWLANEGO I WARUNKÓW DECYZJI ZRID

DOKUMENTACJA POWYKONAWCZA

INWESTOR
GENERALNA DYREKCJA DRÓG KRAJOWYCH I AUTOSTRAD
53-139 WROCŁAW ul. Powstańców Śl. 186
GDDKiA

JEDNOSTKA PROJEKTOWA
TRAKT Biuro Inż. i Ekon. sp. z o.o.
40-159 Katowice, ul. Jesionowa 15
tel. (0-32) 220-13-70, fax: (0-32) 220-70-04
biuro@trakt.pl

ZADANIE
Budowa obwodnicy m. Wałbrzych
w ciągu drogi krajowej nr 35
od km 2+350 do km 8+250

NAZWA OPRACOWANIA
PROJEKT ARCHITEKTONICZNO-BUDOWLANY
CZĘŚĆ III/7 KONSTRUKCJE OPOROWE

TYTUŁ RYSUNKU
RYSUNKI OGÓLNE
ŚCIANA OPOROWA W CIĄGU DK-35 W REJONIE UL. BROWARNEJ

FUNKCJA	IMIĘ I NAZWISKO	BRANŻA/NUMER UPRAWNIEŃ	PODPIS
PROJEKTANT	mgr inż. Bogdan Burcek	mosty konstr.-bud. 109/98 BB	
SPRAWDZAJĄCY	mgr inż. Leszek Dąbrowski	mosty mostowe 89/94	
OPRACOWAŁ	mgr inż. Bogdan Socher		

NR ARCH.	SKALA	DATA	STADIUM	BRANŻA	NR RYS.
03-070-03-01-01	1:100	10/2005	PB	mostowa	OG.06/6-7-01
03-070-03-01-02	1:50	2010			