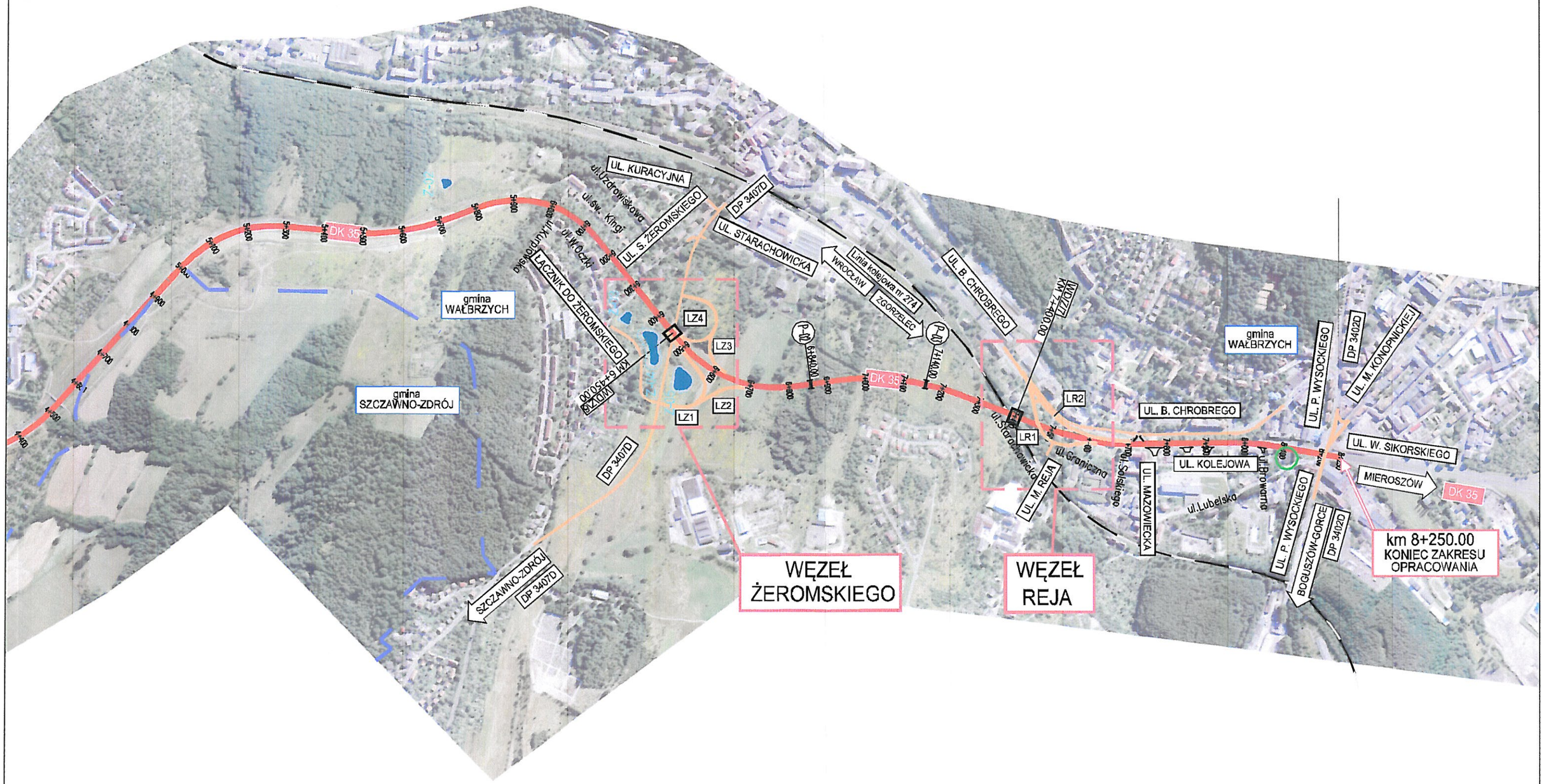

BIURO PROJEKTÓW BUDOWNICTWA KOMUNIKACYJNEGO TRAKT	OBIEKT	BUDYNEK DOMU WESELNEGO	PROJEKT ROZBIÓRKI	NR RYS.	DATA:
	Lokalizacja	Obręb: NOWE MIASTO NR 21 Dz. nr. 279/8	PLAN ORIENTACYJNY Skala 1:10000	1.00	Sierpień 2010