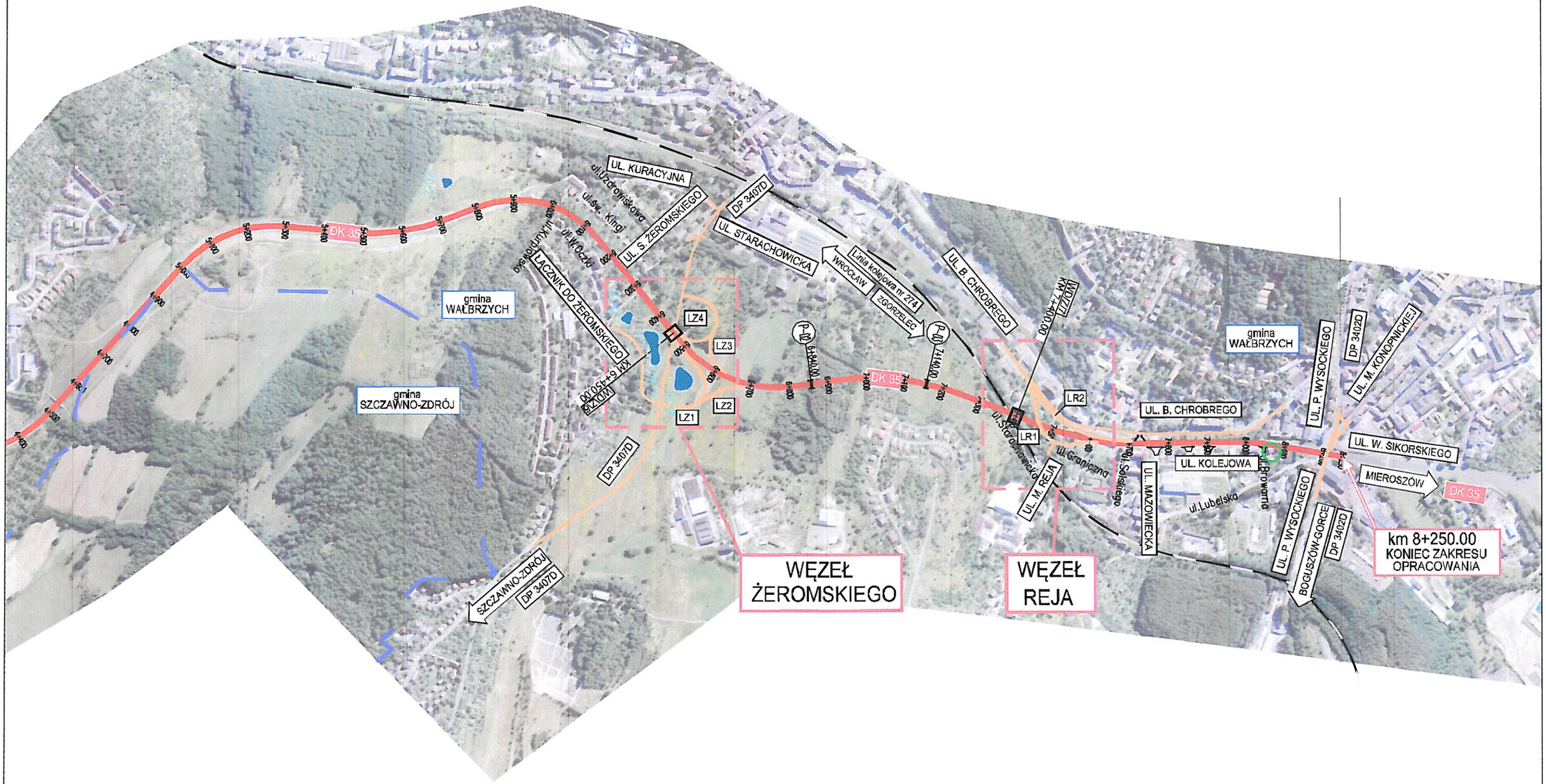

BIURO PROJEKTÓW BUDOWNICTWA KOMUNIKACYJNEGO TRAKT	OBIEKT	BUDYNEK MIESZKALNY	PROJEKT ROZBIÓRKI	NR RYS.	DATA:
	Lokalizacja	Obręb: NOWE MIASTO NR 21 Dz. nr. 278/4	PLAN ORIENTACYJNY Skala 1:10000	1.00	Sierpień 2010