



BIURO STUDIÓW I PROJEKTÓW DROGOWNICTWA
STUDIO PROJEKT

DOKUMENTACJA TECHNICZNA

NAZWA ZADANIA: BUDOWA ŚCIEŻKI ROWEROWEJ WZDŁUŻ UL. ŚWIDNICKIEJ W CIĄGU DROGI WOJEWÓDZKIEJ NR 379 W WAŁBRZYCHU

PREZYDENT MIASTA WAŁBRZYCHA

INWESTOR: wykonujący zadanie przy pomocy jednostki organizacyjnej będącej zarządem drogi tj.: Zarządu Dróg Komunikacji i Utrzymania Miasta w Wałbrzychu
58-300 Wałbrzych, ul. Matejki 1

JEDNOSTKA PROJEKTOWA: **Biuro Studiów i Projektów Drogownictwa STUDIO PROJEKT**
58-340 Głuszyca, ul. Grunwaldzka 17/1, tel./fax 074/ 8402000, 0601 940567

LOKALIZACJA: **Województwo:** dolnośląskie; **Powiat:** Miasto Wałbrzych; **Gmina:** Wałbrzych;
Miejscowość: Wałbrzych;
Obręb: Podgórze nr 33, działki nr: 704/3

TYTUŁ PROJEKTU: **WKONANIE UTWARDZENIA POWIERZCHNI GRUNTU NA CZĘŚCI DZ. 704/3 W WAŁBRZYCHU**

TYTUŁ OPRACOWANIA: **DOKUMENTACJA TECHNICZNA**

STADIUM: **DOKUMENTACJA TECHNICZNA DLA ZGŁOSZENIA BUDOWY I ROBÓT BUDOWLANYCH**

UMOWA: **1018/2014 z dnia 15.10.2014r.**

BRANŻA: **DROGOWA**

NR PROJEKTU: **P-284**

NR OPRACOWANIA: **P-284.1 - P.02.00**

Zawartość opracowania:

1. Część opisowa,
2. Część graficzna,
3. Część formalno-prawna
4. Część własnościowa

Załącznik do zgłoszenia

Nr 6413.PB.2015
Wałbrzych, dnia 12.03.2015

Zeszyt 1/1

Funkcja	Imię i nazwisko	Data	Podpis
Główny Projektant	mgr inż. Sławomir Jagiełło <small>Uprawnienia budowlane do projektowania w specjalności konstrukcyjno-budowlanej bez ograniczeń nr: NBGP.V-7342/3/86/98</small>	02.03.2015 r.	
Projektant branży drogowej	mgr inż. Sławomir Jagiełło <small>Uprawnienia budowlane do projektowania w specjalności konstrukcyjno-budowlanej bez ograniczeń nr: NBGP.V-7342/3/86/98</small>	02.03.2015 r.	
Asystent Projektanta	mgr inż. Lidia Kaczmarek-Jagiełło	02.03.2015 r.	
Asystent Projektanta	inż. Kamil Lichoń	02.03.2015 r.	

Z upoważnienia Prezydenta Miasta Wałbrzycha
ARCHITEKT MIEJSKI

Lech Walusiak
Kierownik Biura Administracji
Architektoniczno - Budowlanej

Głuszyca, marzec 2015r

URZĄD MIEJSKI
Wałbrzych

LEGENDA:

OZNACZENIA BRANŻY DROGOWEJ

- ISTN. KRAWĘŻNIKI
- ISTN. OBRZEŻA
- LOKALIZACJA PRZEKRZU POPRZECZNEGO
- PROJ. POWIERZCHNIA DOWĄŻANIA DO ISTN. TERENU F=11.8m²
- PROJ. ELEMENTY W RAMACH ODREBNEJ PROCEDURY ADMINISTRACYJNEJ (POZWOLENIE NA BUDOWĘ)

OZNACZENIA POZOSTAŁE

- GRANICE DZIAŁEK
- 700/4 NUMERY DZIAŁEK
- GRANICE OBRĘBÓW
- Podgórze Nr 33 NUMERY OBRĘBÓW
- GRANICA OPRACOWANIA
- MAPA SYTUACYJNO WYSOKOŚCIOWA
/mapa do celów oponiodawczych w skali 1:500/

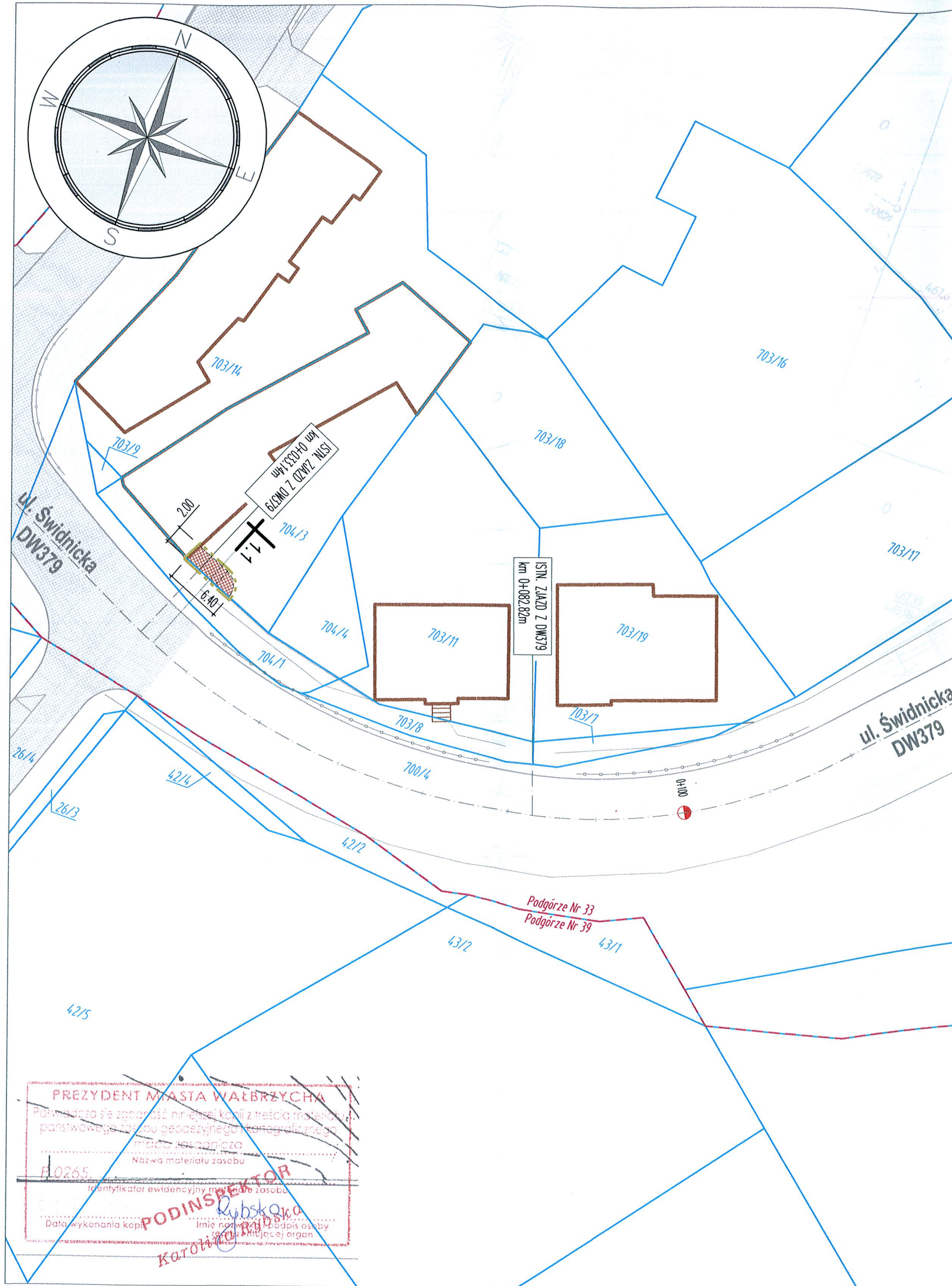

Projektant:	 BIURO STUDIÓW I PROJEKTÓW DROGOWNICTWA STUDIO PROJEKT UL. GRUNWALDZKA 17/1, 58-340 GŁUSZYCA TEL/FAX: 074/8402000, MOBIL: 0601 940567					
Nazwa zadania:	BUDOWA ŚCIEŻKI ROWEROWEJ WZDŁUŻ UL. ŚWIDNICKIEJ W CIĄGU DROGI WOJEWÓDZKIEJ NR 379 W WAŁBRZYCHU					
Lokalizacja:	Województwo: dolnośląskie; Powiat: miasto Wałbrzych; Gmina: Wałbrzych; Miejscowość: Wałbrzych; Obręb: Podgórze Nr33, działki nr: 704/3					
Inwestor:	 PREZYDENT MIASTA WAŁBRZYCHA wykonujący zadanie przy pomocy jednostki organizacyjnej będącej zarządem drogi tj.: Zarząd Dróg Komunikacji i Utrzymania Miasta w Wałbrzychu 58-340 Wałbrzych, ul. Matejki 1					
Tytuł projektu:	WYKONANIE UTWARDZENIA POWIERZCHNI GRUNTU NA CZĘŚCI DZ. 704/3 W WAŁBRZYCHU					
Tytuł opracowania:	DOKUMENTACJA TECHNICZNA					
Tytuł rysunku:	PLAN SYTUACYJNY					
Funkcja	Imię i nazwisko	Branża	Numer uprawnień	Podpis		
Główny projektant	mgr inż. Sławomir Jagiello	---	NBGP.V-7342/3/86/98			
Projektant	mgr inż. Sławomir Jagiello	DROGOWA	NBGP.V-7342/3/86/98			
Asystent projektanta	mgr inż. Lidia Kaczmarek-Jagiello	DROGOWA	---			
Asystent projektanta	inż. Kamil Lichoń	DROGOWA	---			
Nr projektu:	Nr opracowania:	Nr umowy:	Stadium:	Data oprac.:	Skala:	Nr rys.:
P-284	P-284.1 - P.02.00	1018/2014 z dnia 15.10.2014r	DOKUMENTACJA TECHNICZNA	02.03.2015r.	1:500	D-01

PREZYDENT MIASTA WAŁBRZYCHA
 Powiadamia się zgodność niniejszej kopii z treścią materiału parsiwowanego typu geodezyjnego kartograficznego
 Data wykonania kopii: 15.10.2014
 Imię i nazwisko: Kamil Lichoń
 Podpis osoby: 
 Imię i nazwisko: Kamil Lichoń
 Podpis osoby: 
 Imię i nazwisko: Kamil Lichoń
 Podpis osoby: 

Nazwa pliku: P-284.1_zgłoszenie_003_K - WYDRUK.dwg

Wałbrzych, dnia 12.03.2015r.

Du/2124/03/2015

**Zarząd Dróg, Komunikacji i Utrzymania Miasta
ul. Matejki 1
58-300 Wałbrzych**

ZASWIADCZENIE

Na podstawie art. 217 § 2 pkt 2 ustawy z dnia 14 czerwca 1960r. Kodeks postępowania administracyjnego (jednolity tekst Dz. U. z 2013 r. poz. 267 z póź. zm.) oraz art. 82, ust. 2, ustawy z dnia 7 lipca 1994 roku Prawo budowlane (tekst jednolity Dz. U. z 2013r. poz. 1409 z póź. zm.),

po rozpatrzeniu zgłoszenia Inwestora z dnia 06 marca 2015r.

Prezydent Miasta Wałbrzycha informuje, że nie wnosi sprzeciwu do zamiaru wykonania robót budowlanych, polegających na utwardzeniu powierzchni gruntu na części działki nr 704/3 przy ul. Świdnickiej w Wałbrzychu (obręb nr 33 Podgórze),

stwierdzając jednocześnie, iż w/w zgłoszenie spełnia wymogi cyt. ustawy Prawo budowlane, co jest równoznaczne z możliwością przystąpienia do wykonania przedmiotowych robót budowlanych.

Roboty winny być wykonane pod nadzorem osoby posiadającej stosowne uprawnienia, z zachowaniem interesu osób trzecich, a teren po ich zakończeniu uporządkowany.

Zaświadczenie wydaje się na prośbę strony.

**Z up. Prezydenta Miasta Wałbrzycha
ARCHITEKT MIEJSKI**

Lech Walusiak
**Kierownik Biura Administracji
Architektoniczno-Budowlanej**

Otrzymują:

1. Pan Sławomir Jagiełło – Pełnomocnik
ul. Grunwaldzka 17/1, 58-340 Głuszycza
2. BAB - a/a

Do wiadomości:

1. Powiatowy Inspektor Nadzoru Budowlanego
ul. Słowackiego 23A, 58-300 Wałbrzych

MM /z/ 12.03.2015r.

Pouczenie:

Zgodnie z art. 30 ust. 5 cyt. wyżej ustawy Prawo Budowlane, do wykonywania robót budowlanych można przystąpić nie później niż po upływie 2 lat od określonego w zgłoszeniu terminu ich rozpoczęcia.

