

*p. Dm*  
*15102/15*  
*[Signature]*

Wałbrzych, 02.02.2015r.

EZ-3/WSP/2015

*p. pismochli*  
*6.02.2015 g.*

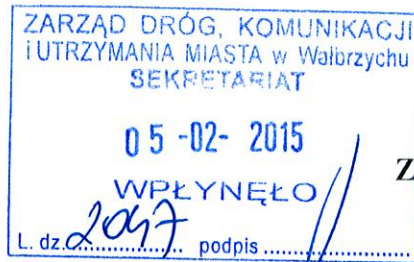

Zarząd Dróg Komunikacji i Utrzymania  
Miasta w Wałbrzychu

Dot. pisma BSiPD/P-284/1402/2015

W odpowiedzi na pismo nr j.w. dotyczące zadania pod nazwą „Budowa ścieżki rowerowej wzdłuż ul. Świdnickiej w ciągu drogi wojewódzkiej nr 379 w Wałbrzychu” Miejski Zarząd Budynków Sp. z o.o. BOK „Podgórze” przesyła w załączeniu Uchwałę nr 1/2015 Wspólnoty Mieszkaniowej przy ul. Świdnickiej 1 w Wałbrzychu, na mocy której właściciele nieruchomości j.w. dają ZDKiUM prawo do dysponowania działką nr 704/3 obręb Podgórze 33 na cele budowlane związane z realizacją inwestycji j.w.

Z-ca KIEROWNIKA  
BOK „Podgórze”  
*[Signature]*

Otrzymują:

① Adresat

2. a/a

Sprawę prowadzi V. Kopka  
Tel. 74 88 705 71

Za zgodność z oryginałem CA  
02.01.15  
ZARZĄD WSPÓLNOTY MIESZKANIOWYCH  
Kopka

UCHWAŁA nr .....1...../2015

nieruchomości nr 1 przy ul. Świdnickiej w Wałbrzychu położonej na działce nr 704/3  
obręb 33 Podgórze

podjęta na zebraniu Wspólnoty w dniu.....2015r.

oraz w drodze indywidualnego zbierania głosów w dniach.....20.01.....2015r

**w sprawie wyrażenia zgody na wykonanie prac na działce Wspólnoty Mieszkaniowej**

Na podstawie ustawy z dnia 24 czerwca 1994 r. o własności lokali (j.t. Dz.U. z 2000 r. nr 80 poz.903 z późn. zm.) właściciele uchwalają co następuje:

1. Wspólnota Mieszkaniowa wyraża zgodę Zarządowi Dróg Komunikacji i Utrzymania Miasta w Wałbrzychu działającemu na zlecenie Gminy Wałbrzych, a realizującemu inwestycję pod nazwą: „Budowa ścieżki rowerowej wzdłuż ul. Świdnickiej w ciągu drogi wojewódzkiej nr 379 w Wałbrzychu” na:
  - przeprowadzenie prac związanych z korektą istniejącego utwardzenia w obszarze działki Wspólnoty Mieszkaniowej (nr 704/3) w rejonie istniejącego zjazdu z ulicy Świdnickiej ( w załączeniu mapa )
  - udostępnienie działki Wspólnoty Mieszkaniowej w celu wykonania prac związanych z przebudową istniejącego muru oporowego (rozbiórka i budowa nowego muru żelbetowego z balustradą wykonaną ze stali nierdzewnej na granicy z działką 704/3,704/4 i 703/11) pod warunkiem, że:
    - inwestor wykona prace we własnym zakresie i na swój koszt zgodnie z obowiązującymi przepisami Prawa Budowlanego
    - wszelkie usterki powstałe podczas wykonywania prac j.w. w częściach wspólnych nieruchomości oraz naruszenia interesu osób trzecich Inwestor usunie na koszt własny.
2. Dają Inwestorowi prawo do dysponowania nieruchomością na cele budowlane na wykonanie w/w zakresu prac.

Uchwała obowiązuje od dnia .....29.01.2015.....

Uchwała podjęta udziałem w wysokości .....91,38%.....

Podpisy właścicieli verte w karcie głosowania



**Zarząd Wspólnoty**

Jerzy Pomirski.....

Załącznik do Uchwały nr ...../2015

Wspólnota Mieszkaniowej przy ul. Świdnickiej 1 w Wałbrzychu  
W sprawie wyrażenia zgody na wykonanie prac na działce Wspólnoty Mieszkaniowej

KARTA GŁOSOWANIA  
podpisy członków Wspólnoty Mieszkaniowej złożone:

Imię i nazwisko	Nr lokalu	Udział %	Podpisy na zebraniu Wspólnoty Mieszkaniowej			Podpisy w drodze indywidualnego zbierania głosów		
			Za przyjęciem uchwały	Przeciw przyjęciu uchwały	Wstrzymanie się od głosowania	Za przyjęciem uchwały	Przeciw przyjęciu uchwały	Wstrzymanie się od głosowania
1. Pomirska Bożena	LU	5,98						
2. Pomirski Jerzy	LU	37,76						
3. Elzbieta, Bolesław Walczak	LU	8,65						
4. Gmina Wałbrzych		47,61				28012015 SOFIMJLW		

Za zgodność z oryginałem  
02.02.15  
PIERWSZY PRZEDSIOZDA  
RADA WSPÓLNOTY MIESZKANOWYCH  
Kopieca

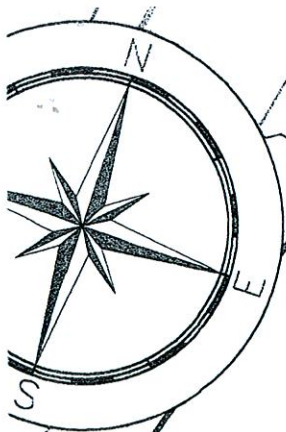

Za zgodność z oryginałem  
02.02.15  
STARSZY DORADCA  
SPÓLNOTY WIEŚNIANOWYCH  
Małgorzata Kopka

Miejsce dowiązania do opracowania  
Przebudowa drogi krajowej nr 379  
ul. Niepodległości) na odcinku km 18+190 - 18+450  
wraz ze skrzyżowaniami wykonanego w ramach odrębnego zadania

ISTN. ZAJAZD Z DW379  
km 0+033,51m

Istniejące obrzeże do rozbiórki  
- łączna długość ok. 31m

Istn. mur betonowy do rozbiórki ok. 19m

ISTN. ZAJAZD Z DW379  
km 0+082,82m

ul. Świdnicka  
DW379

Koniec opracowania  
km 0+117,10m

Proj. bariera z mur słabych  
ociekających l=27,7m

Koniec proj. muru oporowego l=22m  
km 0+060,94m

Proj. bariera z mur słabych  
ociekających l=35m

Podgórze Nr 33  
Podgórze Nr 35

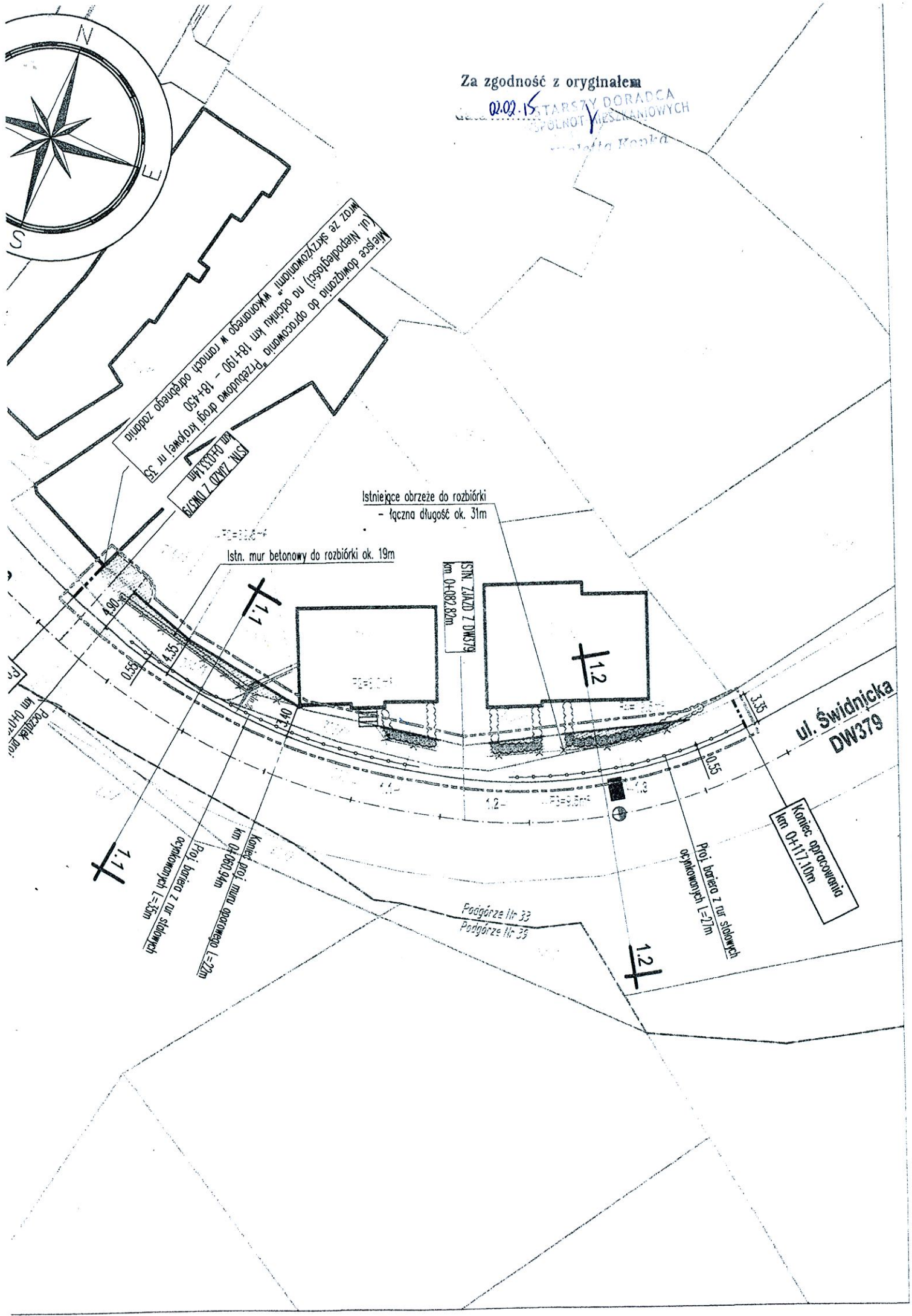



**WOJEWÓDZKI URZĄD  
OCHRONY ZABYTKÓW**  
we Wrocławiu  
**DELEGATURA w WAŁBRZYCHU**  
ul. Piłsudskiego 3  
tel. 74 842-00-16, fax 74 842-00-60

Wałbrzych, 05.02.2015 r.

**STUDIO PROJEKT**  
ul. Grunwaldzka 17/1  
skr. poczt. 385  
58-340 Głuszycza

dot. ścieżki rowerowej wzdłuż ul. Świdnickiej w Wałbrzychu  
sprawa: BsiPD/P-284/1403/2015

W odpowiedzi na wniosek z dnia 21.01.2015 r. (data wpływu 22.01.2015 r.), w sprawie wydania opinii do zamierzenia polegającego na budowie ścieżki rowerowej wzdłuż ul. Świdnickiej w Wałbrzychu, dz. nr 700/4, 703/7, 703/8, 704/1, 704/3 obręb Podgórze 33 urząd konserwatorski informuje, iż opiniuje pozytywnie zamierzenie w zakresie przedstawionym na ostemplowanym załączniku graficznym nie wnosząc do niego uwag.

Jednocześnie przypominamy, iż w przypadku ujawnienia w trakcie robót ziemnych przedmiotów lub warstw ziemnych o charakterze zabytkowym należy o tym fakcie powiadomić tut. urząd.

Z up. Dolnośląskiego  
Wojewódzkiego Konserwatora Zabytków  
we Wrocławiu  
*Maria Ptak*  
**mgr Maria Ptak**  
KIEROWNIK DELEGATURY  
w Wałbrzychu

Otrzymują:

1. adresat /92526-34122-1-R/
2. a/a kat. B

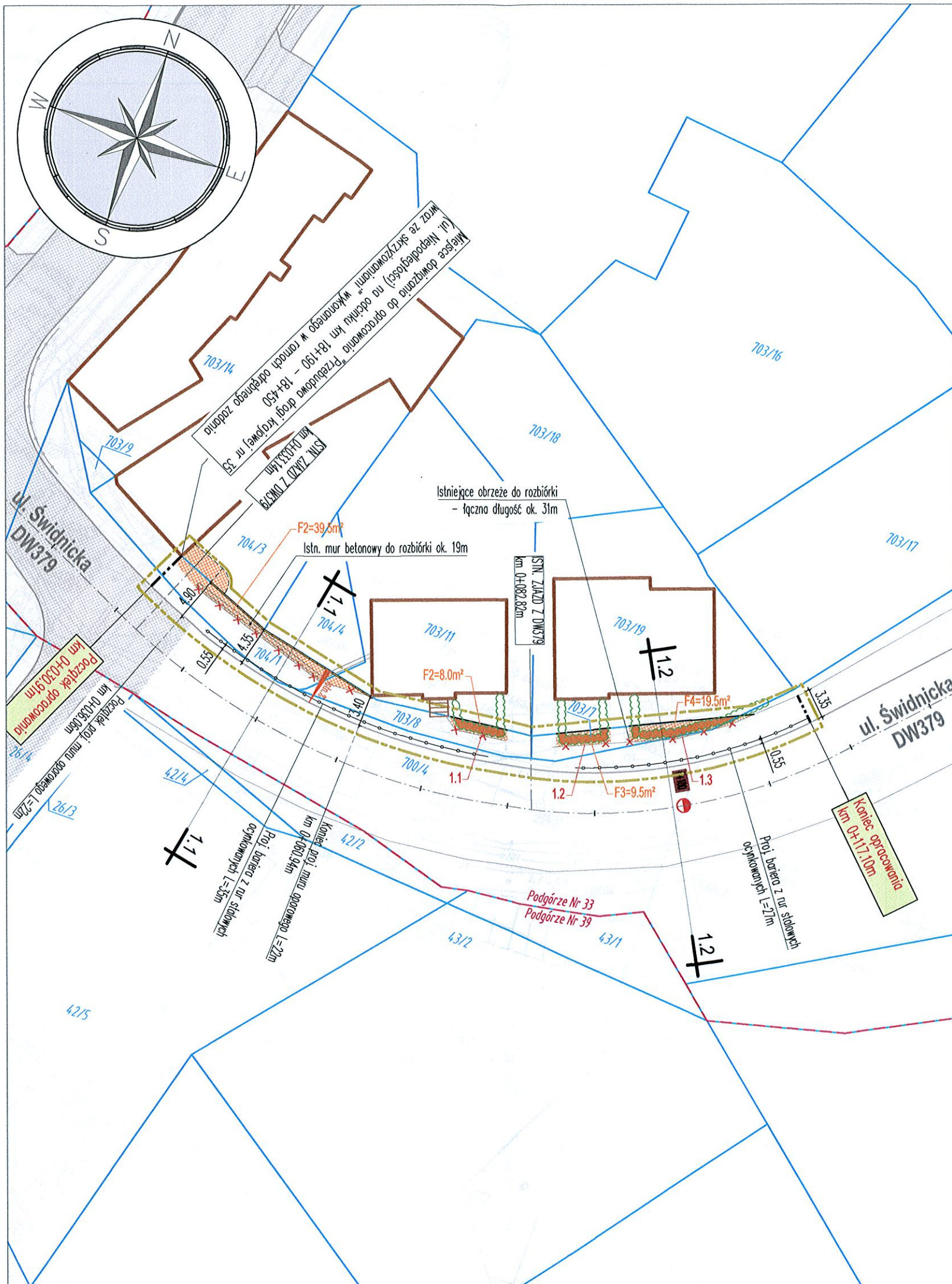

### LEGENDA:

#### OZNACZENIA BRANŻY DROGOWEJ

- PROJ. OBRZEŻE WYSTAJĄCE
- ISTN. KRAWĘŻNIKI
- ISTN. OBRZEŻA
- × × × × × ISTN. OBRZEŻA - DO LIKWIDACJI
- PROJ. BARIERA Z RUR STAŁOWYCH OCYNKOWANYCH
- PROJ. MURKI OPOROWE
- PROJ. POWIERZCHNIE UTWARDZONE (F=F1+F2+F3+F4=76.5m²)
- istn. % ISTN. SPADKI POPRZECZNE

#### OZNACZENIA POZOSTAŁE

- ISTN. GRANICE DZIAŁEK
- 700/4 ISTN. NUMERY DZIAŁEK
- ISTN. GRANICE OBRĘBÓW
- Podgórze Nr 33 ISTN. NUMERY OBRĘBÓW
- ISTN. ŻYWOPLÓTY
- ISTN. ŻYWOPLÓTY - DO LIKWIDACJI
- GRANICA OPRACOWANIA

WOJEWÓDZKI URZĄD  
OCHRONY ZABYTKÓW  
we Wrocławiu  
DELEGATURA W WAŁBRZYCHU  
58-300 Wałbrzych, ul. Zamkowa 3  
tel. 74 842-64-18, fax 74 842-66-60

Załącznik do pisma:

znak: *W/Arch. 5183.16.2015.MK*

z dnia *05.02.2015*



### BIURO STUDIÓW I PROJEKTÓW DROGOWNICTWA STUDIO PROJEKT

UL. GRUNWALDZKA 17/1, 58-340 GŁUSZYCA  
TEL/FAX: 074/8402000, MOBIL: 0601 940567

Nazwa zadania:	BUDOWA ŚCIEŻKI ROWEROWEJ WZDŁUŻ UL. ŚWIDNICKIEJ W CIĄGU DROGI WOJEWÓDZKIEJ NR 379 W WAŁBRZYCHU
Lokalizacja:	Województwo: dolnośląskie; Powiat: miasto Wałbrzych; Gmina: Wałbrzych; Miejscowość: Wałbrzych; Obręb: Podgórze Nr33, działki nr: 700/4, 703/7, 703/8, 704/1 i 704/3
Inwestor:	Prezydent Miasta Wałbrzycha wykonujący zadanie przy pomocy jednostki organizacyjnej będącej zarządem drogi tj.: Zarząd Dróg Komunikacji i Utrzymania Miasta w Wałbrzychu 58-340 Wałbrzych, ul. Matejki 1
Tytuł projektu:	BUDOWA ŚCIEŻKI ROWEROWEJ NA ODCINKU UL. ŚWIDNICKIEJ OD KM 0+030,91 DO KM 0+117,10 W WAŁBRZYCHU
Tytuł opracowania:	PROJEKT ZAGOSPODAROWANIA TERENU
Tytuł rysunku:	PLANSZA ZAGOSPODAROWANIA TERENU

Funkcja	Imię i nazwisko	Branża	Numer uprawnień	Podpis		
Główny projektant	mgr inż. Sławomir Jagiełło	---	NBGP.V-7342/3/86/98	<i>[Signature]</i>		
Projektant	mgr inż. Sławomir Jagiełło	DROGOWA	NBGP.V-7342/3/86/98	<i>[Signature]</i>		
Sprawdzający	mgr inż. Jacek Kramnik	DROGOWA	NBGP.V-7342/3/34/97			
Asystent projektanta	mgr inż. Lidia Kaczmarek-Jagiełło	DROGOWA	---	<i>[Signature]</i>		
Asystent projektanta	inż. Kamil Lichoń	DROGOWA	---	<i>[Signature]</i>		
Nr projektu:	Nr opracowania:	Nr umowy:	Stadium:	Data oprac.:	Skala:	Nr rys.:
P-284	P-284.1 - P.01.00	1018/2014 z dnia 15.10.2014r	PROJEKT BUDOWLANY	19.01.2015r.	1:500	P-03

Wałbrzych dnia 24.02.2015r.

DR.411.53.17.15

**Biuro Studiów i Projektów Drogownictwa**  
**STUDIO-PROJEKT**  
**Sławomir Jagiello**  
**ul. Grunwaldzka 17/1**  
**58-340 Głuszycza**

Dotyczy: Wykonania dokumentacji projektowej na zadanie pn. "Budowa ścieżki rowerowej wzdłuż ul. Świdnickiej w ciągu drogi wojewódzkiej nr 379 w Wałbrzychu". - uzgodnienie projektu

W nawiązaniu do naszego pisma z dnia 05.02.2015r znak DR.411.53.11.15 oraz pisma STUDIO-PROJEKT z dnia 11.02.2015 znak BSiPD/P-284/1421/2015 uszczegóławiające przyjęte rozwiązania projektowe uzgadniamy bez uwag przedstawione pismem BsiPD/P-284/1400/2015 z dnia 20.01.2015r rozwiązania funkcjonalne i geometryczne.

DYREKTOR  
*Krzysztof Szewczyk*

otrzymują:

1. Adresat

2. a/a

sprawę prowadzi: Krzysztof Gromadzki 74 6414412