OBJAŚNIENIA:

- projektowana krawędź drogi
- projektowana krawędź drogi dojazdowej
- projektowana krawędź pobocza
- projektowana krawędź ciągu pieszo – rowerowego oraz drogi dla rowerów
- projektowana krawędź chodnika
- oś projektowanej drogi
- projektowany pas drogowy
- projektowane rowy
- projektowane przepusty
- nawierzchnia bitumiczna – KR3
- nawierzchnia drogi dojazdowej
- nawierzchnia ciągów pieszo–rowerowych oraz drogi dla rowerów
- nawierzchnia wyspy dzielącej oraz pieńkowiś rondo
- nawierzchnia chodników
- skarpy wykopów i nasypów
- kierunki spływu wód

Wykonawca:	DROMOST SP. Z O.O. UL. TRÓJPOLE 3b, 61-693 POZNAŃ TEL: +48 61 827 15 70, FAX: +48 61 827 15 71 REGON:630356635 NIP:781-00-42-784 KRS0000173056	Data: 12.2015
Zamawiający:	Gmina Wałbrzych - Zarząd Dróg, Komunikacji i Utrzymania Miasta w Wałbrzychu ul. Matejki 1, 58-300 Wałbrzych	Stadium: Koncepcja

POPRAWA BEZPIECZEŃSTWA I PRZEPUSTOWOŚCI RUCHU W CIĄGU "TRASY SUDECKIEJ" POPRZEZ BUDOWĘ OBWODNICY BOGUSZOWA W GMINIE BOGUSZÓW - GORCE ORAZ OBWODNICY SOBIĘCINA W GMINIE WAŁBRZYCH

BRANŻA DROGOWA

Stanowisko:	Imię i nazwisko:	Nr uprawnień:	Specjalność:	Podpis:
Projektant:	inż. M. Kruszewski	151/84/Pw	Projektowanie w specjalności budowy kolejowych/drogowych z zakresu drog	
Asystent Projektanta:	inż. M. Pękacz	-	-	
Sprawdzający:	mgr inż. G. Nowacki	102/89/w	Projektowanie w specjalności budowy kolejowych/drogowych z zakresu drog	

PLAN SYTUACYJNY - WARIANT 2

Skala: 1:1000
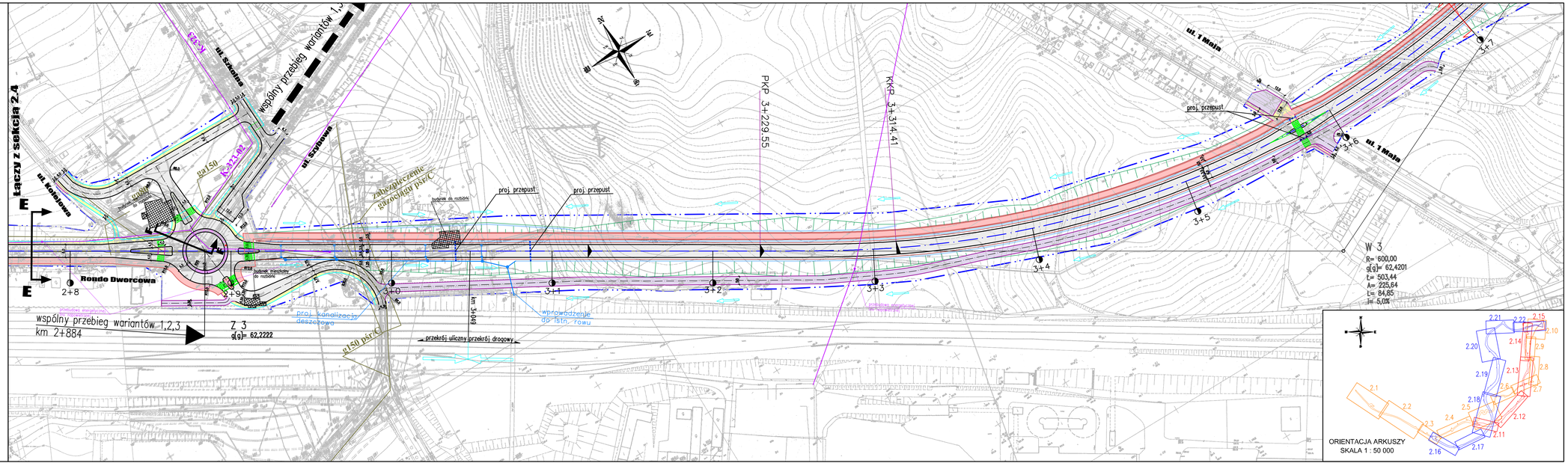
Nr rys.: 2.16