OBJAŚNIENIA:

- projektowana krawędź drogi
- projektowana krawędź drogi dojazdowej
- projektowana krawędź pobocza
- projektowana krawędź ciągu pieszo – rowerowego oraz drogi dla rowerów
- projektowana krawędź chodnika
- oś projektowanej drogi
- projektowany pas drogowy
- projektowane rowy
- projektowane przepusty
- nawierzchnia bituliczna – KR3
- nawierzchnia drogi dojazdowej
- nawierzchnia ciągów pieszo–rowerowych oraz drogi dla rowerów
- nawierzchnia wyspy dzielącej oraz pierścienia ronda
- nawierzchnia chodników
- skarpy wykopów i nasypów
- kierunki spływu wód

Wykonawca:	DROMOST SP. Z O.O. UL. TRZYDLE 3b, 61-493 POZNAŃ tel./fax: 61 8 37 00 00, 61 8 37 00 01 http://dromost.com.pl NIP: 78-30-00-754 REGON: 630 000 754		Data: 12.2015
Zamawiający:	Gmina Wałbrzych – Zarząd Dróg, Komunikacji i Utrzymania Miasta w Wałbrzychu ul. Matejki 1, 58-300 Wałbrzych		Stadium: Koncepcja

POPRAWA BEZPIECZEŃSTWA I PRZEPUSTOWOŚCI RUCHU W CIĄGU "TRASY SUDECKIEJ" POPRZEZ BUDOWĘ OBWODNICY BOGUSZOWA W GMINIE BOGUSZOW - GORCE ORAZ OBWODNICY SOBIĘCINA W GMINIE WAŁBRZYCH

BRANŻA DROGOWA

Stanowisko	Imię i nazwisko	Nr uprawnień	Specjalność	Podpis
Projektant:	Inż. M. Kwiatkowski	52/dw/Pw	Projektowanie w specjalności budowy dróg i mostowych z zakresu drogi	
Asystent Projektanta:	Inż. M. Piękacz	-		
Sprawdzający:	mgr inż. G. Nowacki	152/Bdw	Projektowanie w specjalności budowy dróg i mostowych z zakresu drogi	

PLAN SYTUACYJNY - WARIANT 1

Skala: 1:1000
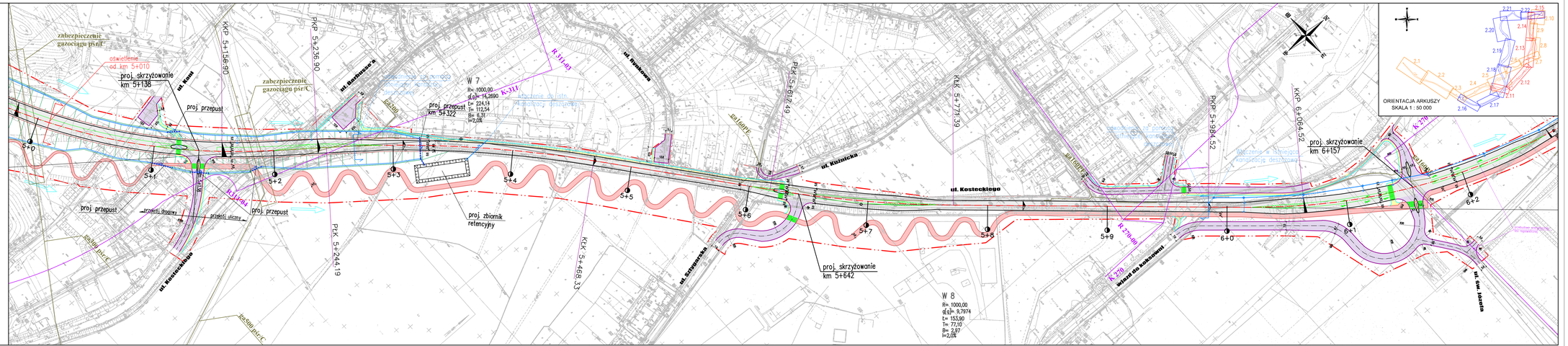
Nr rys. 2.12