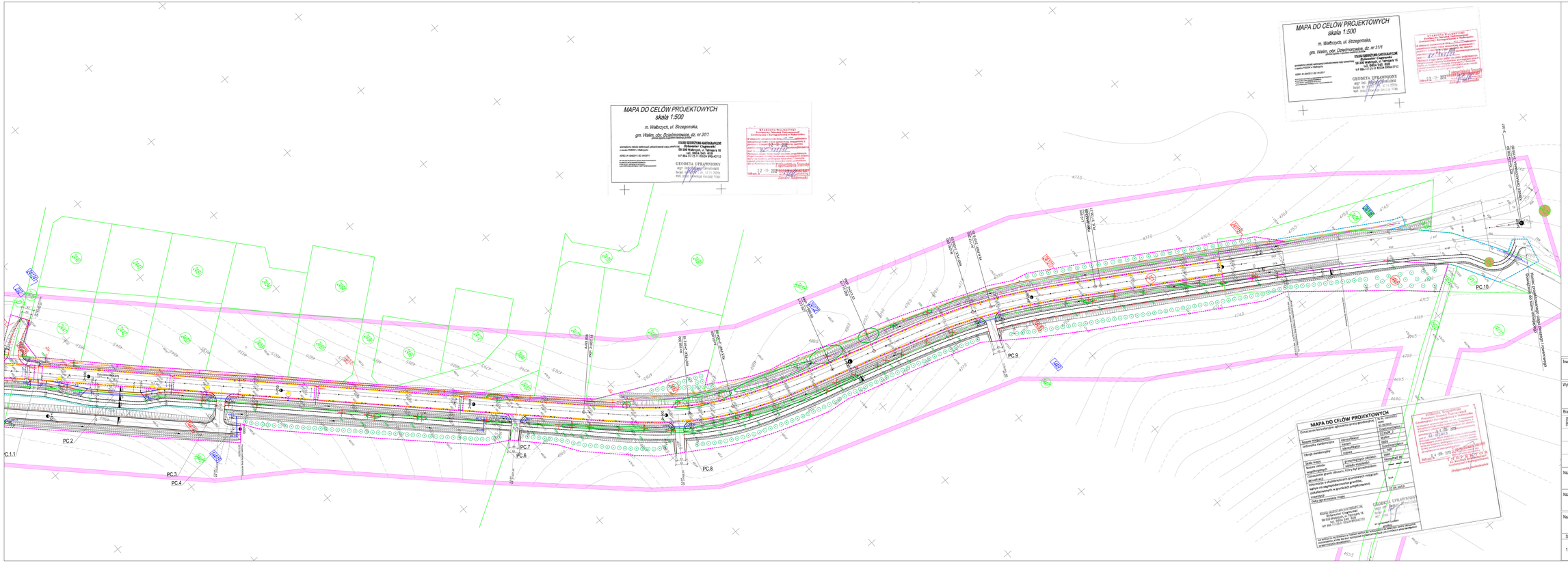

LEGENDA:

- linie rozgraniczające teren stanowiące linie podziału nieruchomości
- zajęcie czasowe - przebudowa istniejących sieci uzbrojenia terenu
- zajęcie czasowe - zakres robót realizowany na podstawie oświadczenia o prawie do dysponowania nieruchomością na cele budowlane
- zakres objęty decyzją pozwolenia na budowę Nr I-D-385/14
- zakres aktualizacji mapy
- jezdnia nawierzchnia bitumiczna
- nawierzchnia z płyt ażurowych
- chodnik nawierzchnia z kostki betonowej
- ciąg rowerowy nawierzchnia bitumiczna
- zatoka autobusowa nawierzchnia z kostki granitowej
- obsianie trawą
- wzmocnienie skarp
- proj. rów
- proj. krawędź jezdni
- proj. krawężnik
- proj. krawężnik obniżony
- proj. krawężnik peronowy
- proj. obrzeża
- proj. płytka STOP
- krawędź pobocza
- proj. balustrada U-1-1a / bariera energochłonna
- proj. ekran akustyczny
- granice działek
- proj. ściek betonowy
- proj. wpust
- proj. przepust
- proj. mur oporowy
- proj. słupy oświetleniowe
- proj. kabel oświetleniowy
- proj. linia Sn
- proj. linia nn
- istn. kabel do demontażu
- proj. słup teletechniczny
- istn. linia teletechniczna do przebudowy
- proj. linia teletechniczna
- proj. sieć gazowa
- trasa przeklęsnionego rurociągu kablowego
- projektowany przepust kablowy
- demontaż istniejącego kabla doziemnego
- proj. kanalizacja sanitarna
- proj. kanalizacja deszczowa
- proj. drenaż
- proj. sieć wodociągowa
- rozbiórka istniejącego ogrodzenia
- odtworzenie ogrodzenia
- projektowane nasadzenia
- drzewa istniejące
- drzewa nieistniejące w terenie samosiejki i niewielkie zarośla
- drzewa/krzewy do wycinki
- 59 numer działki nie będącej w zakresie inwestycji
- 59 numer działki niedzielonej, czasowo zajętej pod inwest.
- 317 numer działki przejmowanej w całości
- 180 numer działki dzielonej będącej w zakresie inwestycji
- 184 numer działki po podziale będącej w zakresie inwestycji
- 184 numer działki po podziale nie będącej w zakresie inwestycji
- 184 numer działki po podziale, czasowo zajętej pod inwest.

Inwestor	Dolnośląska Służba Dróg i Kolei we Wrocławiu 50-425 Wrocław, ul. Kościuszka 28
Wykonawca	Egis Polska Sp. z o.o. Departament Drogowy we Wrocławiu 53-418 Wrocław, ul. Jagiellońska 3 tel. +48 71 337 48 12, fax +48 71 364 23 95

Branża		Zespół projektowy	Nr uprawnień	Specjalność	Podpis
DROG	Projektant:	mgr inż. Sławomir Rabenda	ZAP/0130/PWOD/05	drogowa	

Nazwa zadania: Przebudowa i rozbudowa drogi wojewódzkiej nr 379 od ronda łącznik ul. Uczniowska do skrzyżowania ulic Strzegomska - Świdnicka - Nowowiejska - 11 Listopada w m. Wałbrzych i na terenie Gminy Wałim

Nazwa opracowania: **Projekt zagospodarowania terenu dla przebudowy i rozbudowy drogi wojewódzkiej nr 379 od ronda łącznik ul. Uczniowska do skrzyżowania ulic Strzegomska - Świdnicka - Nowowiejska - 11 Listopada w m. Wałbrzych i na terenie Gminy Wałim na odcinku od KM 1+752,94 do KM 3+212,94**

Nazwa rysunku: MAPA Z PROPONOWANYM PRZEBIEGIEM DROGI

Skala	Data	Nr umowy	Branża	Studium	Nr rysunku
1:500	11.2014	20/TT/2014	OPRACOWANIE WIELOBRANŻOWE	PB	1.5