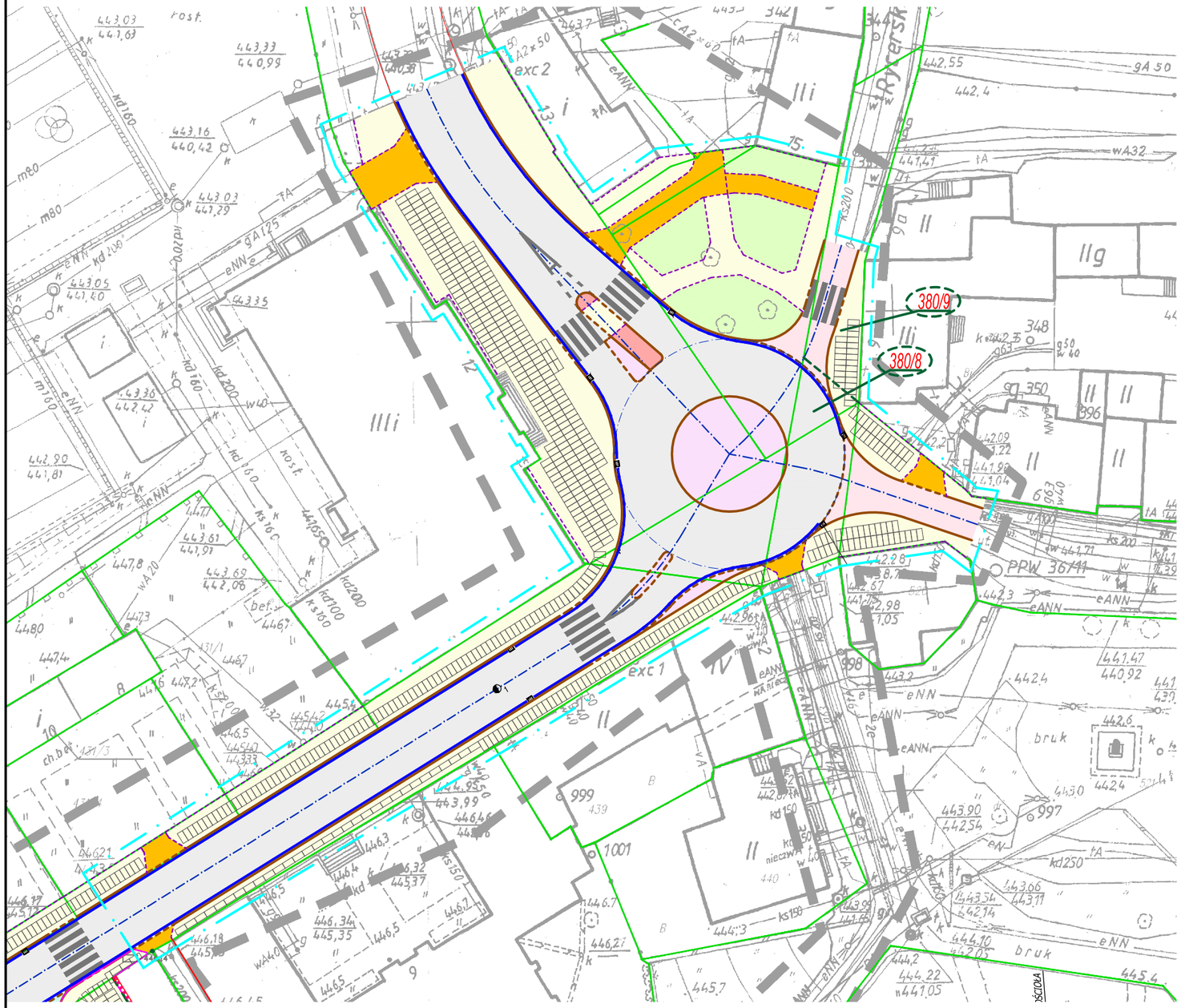

LEGENDA:

- ZAKRES OPRACOWANIA - ETAP III
- GRANICE DZIAŁEK
- OŚ DROGI
- PROJEKTOWANA JEZDNIA (nawierzchnia bitumiczna - wymiana całej konstrukcji)
- PROJEKTOWANA JEZDNIA - ul. Rycerska, ul. 1 Maja (do rynku) (kostka granitowa)
- PROJEKTOWANE CHODNIKI (kostka granitowa, płyty granitowe)
- PROJEKTOWANA NAWIERZCHNIA WYSEPEK PRZEJEZDNYCH (kostka granitowa)
- PROJEKTOWANA NAWIERZCHNIA WYSEPEK NIEPRZEJEZDNYCH (kostka granitowa)
- PROJEKTOWANE ZJAZDY (kostka granitowa)
- TERENY ZIELONE (warstwa humusu gr. 15cm obsiana nasionami traw niskich)
- PROJEKTOWANY KRAWĘŻNIK PROSTY GRANITOWY
- PROJEKTOWANY KRAWĘŻNIK NAJAZDOWY GRANITOWY
- PROJEKTOWANE OBRZEŻE GRANITOWE
- PROJEKTOWANE ŚCIEKI ULICZNE
- PROJEKTOWANE PŁYTY GRANITOWE 120/60/8 PŁOMIENIOWANE, KOLORU SZAREGO

PROJEKT WYKONAWCZY

BIURO PROJEKTOWO-REALIZACYJNE **OLPRO**
65-722 Zielona Góra tel. (fax) 068 456 15 53
ul. Dekoracyjna 3 email: olpro@poczta.onet.pl

Inwestycja: ZAGOSPODAROWENIE TERENU PLACU NA ROZDROŻU WRAZ Z PRZYLEGŁYMI DO NIEGO ULICAMI W WAŁBRZYCHU

Adres: Wałbrzych: ul. Plac Na Rozdrożu, ul. 1 Maja, ul. Przemysłowa, ul. Jana Matejki, ul. Straży Pożarnej, ul. Kościelna, ul. Józefa Pankiewicza, ul. Rycerska, ul. Bolesława Limanowskiego

Działki: 366/1; 366/2; 366/3; 366/4; 379/2; 380/5; 380/6; 394; 427; 428/3; 428/5; 428/6; 428/7; 428/; 428/18; 428/20; 431/5; 431/6; 432/2; 438/5; 438/6; 441; 442; 443/1; 443/2; 444/1; 444/2; 445; 446/1; 459; 460/3 460/5; 461; 545; 546; 558; 562; 755/6 - obręb nr 0027, Śródmieście nr 27

Inwestor: Gmina Wałbrzych - Zarząd Dróg, Komunikacji i Utrzymania Miasta w Wałbrzychu

Umowa:	Data:
1226/2013	08.2014

Stadium:

Rysunek: ROZMIESZCZENIE ELEMENTÓW NAWIERZCHNI PŁYTY GRANITOWE - ETAP III

Skala:	Nr rysunku:
1:500	3

Stanowisko:	Imię i nazwisko:	Uprawnienia:	Branża:	Podpis:
Projektant:	mgr inż. Mariusz Olkisz	LBS/PWOD/0056/06	Drogowa	
Sprawdzający:	mgr inż. Artur Kurpiel	LBS/0067/PWOD/10	Drogowa	