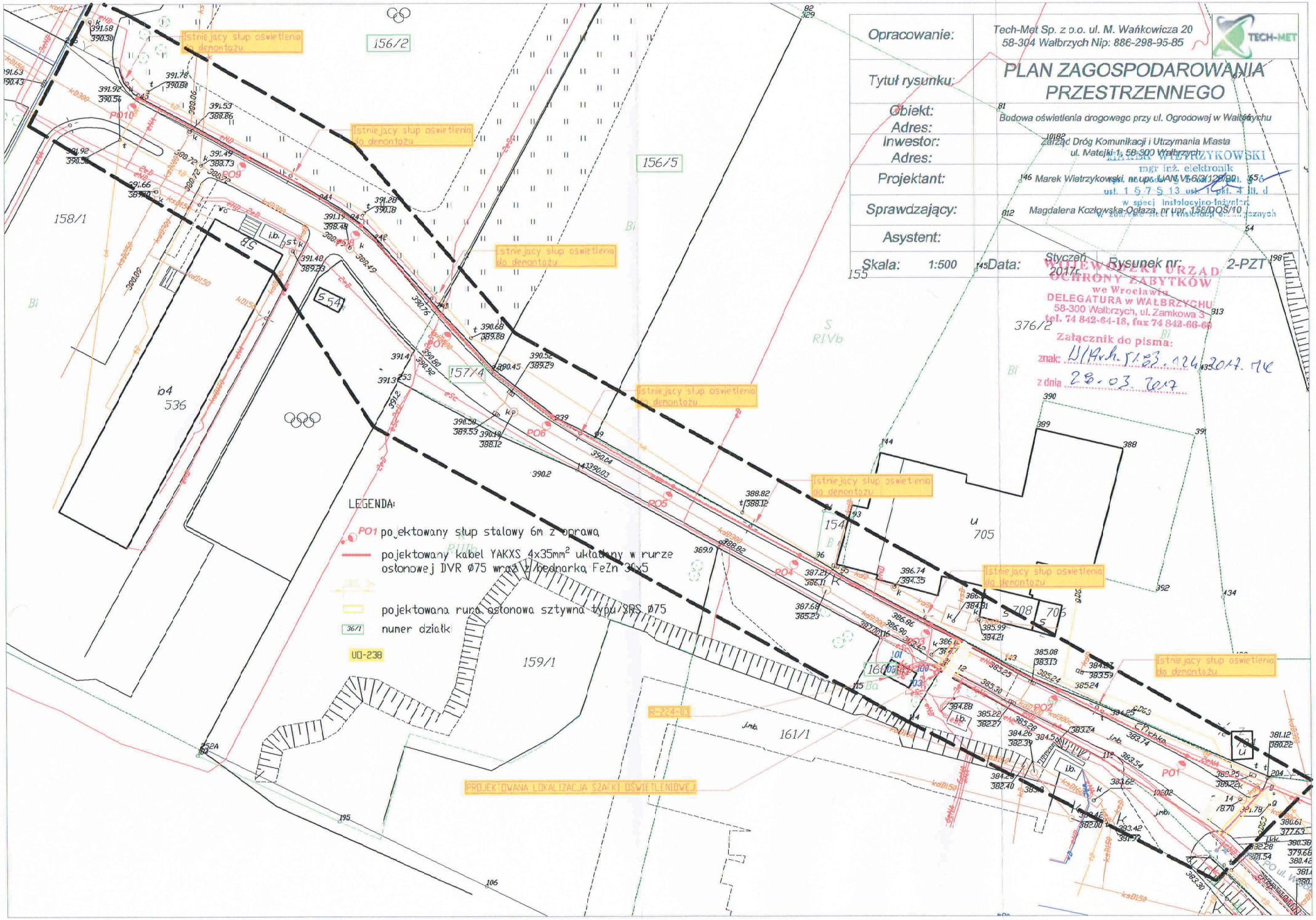
Opracowanie:
Tech-Met Sp. z o.o. ul. M. Wańkowicza 20
58-304 Wałbrzych Nip: 886-298-95-85
TECH-MET
Tytuł rysunku:
PLAN ZAGOSPODAROWANIA PRZESTRZENNEGO
Obiekt:
Adres:
Budowa oświetlenia drogowego przy ul. Ogrodowej w Wałbrzychu
Inwestor:
Adres:
Zarząd Dróg Komunikacji i Utrzymania Miasta
ul. Matejki 1, 58-300 Wałbrzych
Projektant:
Marek Wietrzykowski, nr upr. UAN VI-6/3/128/80
Sprawdzający:
Magdalena Kozłowska-Ogłaza, nr upr. 158/DOS/10
Asystent:
Skala: 1:500
Data: Styczeń 2017r.
Rysunek nr: 2-PZT
MAREK WIETRZYKOWSKI
mgr inż. elektronik
ust. 1 § 7 § 13 ust. 1 pkt. 4 lit. d
w specj. instalacyjno-inżynier.
w zakresie sieci i instalacji elektrycznych
WOJEWÓDZKI URZĄD OCHRONY ZABYTKÓW
we Wrocławiu
DELEGATURA w WAŁBRZYCHU
58-300 Wałbrzych, ul. Zamkowa 3
tel. 74 842-64-18, fax 74 842-66-60
Załącznik do pisma:
znak: W/Arch. 5183.124.2017.MK
z dnia 28.03.2017
Istniejący słup oświetlenia do demontażu
LEGENDA:
PO1 pojektowany słup stalowy 6m z oprawą
pojektowany kabel YAKXS 4x35mm² układany w rurze osłonowej DVR Ø75 wraz z bednarką FeZn 30x5
pojektowana rura osłonowa sztywna typu SRS Ø75
36/1 numer działki
UO-238
PROJEKTOWANA LOKALIZACJA SZAFKI OŚWIETLENIOWEJ
R-224-03
156/2
156/5
158/1
157/4
159/1
161/1
376/2
705
708
706
PO1
PO2
PO3
PO4
PO5
PO6
PO9
PO10