OBJAŚNIENIA:

- projektowana krawędź drogi
- projektowana krawędź drogi dojazdowej
- projektowana krawędź pobocza
- projektowana krawędź ciągu pieszo – rowerowego oraz drogi dla rowerów
- projektowana krawędź chodnika
- oś projektowanej drogi
- projektowany pas drogowy
- projektowane rowy
- projektowane przepusty
- nawierzchnia bitumiczna – KR3
- nawierzchnia drogi dojazdowej
- nawierzchnia ciągów pieszo–rowerowych oraz drogi dla rowerów
- nawierzchnia wyspy dzielącej oraz pierścienia rondo
- nawierzchnia chodników
- skarpy wykopów i nasypów
- kierunki spływu wód

Wykonawca:	DROMOST SP. Z O.O. UL. TROJPOLE 2c, 41-693 PSZCZYNA TEL: +48 61 823 76 70, FAX: +48 61 823 76 71 REGON/NIP/KRS: 241811-06-40 /784-14000/0179256	Data: 12.2015
Zamawiający:	Gmina Wałbrzych - Zarząd Dróg, Komunikacji i Utrzymania Miasta w Wałbrzychu ul. Matejki 1, 58-300 Wałbrzych	Stadium: Koncepcja

POPRAWA BEZPIECZEŃSTWA I PRZEPUSTOWOŚCI RUCHU
W CIĄGU "TRASY ŚUDECKIEJ" POPRZEZ BUDOWĘ
OBWODNICY BOGUSZÓWA W GMINIE BOGUSZÓW - GORCE
ORAZ OBWODNICY SOBIĘCINA W GMINIE WAŁBRZYCH

BRANŻA DROGOWA

Stanowisko:	Imię i nazwisko:	Nr uprawnień:	Specjalność:	Podpis:
Projektant:	inż. M. Krutzewski	151/9w4Pw	Projektowanie w specjalności budowy kubaturowych bez ograniczeń	
Asystent Projektanta:	inż. M. Pijkacz	-	-	
Sprawdzający:	mgr inż. G. Nowacki	102/89Pw	Projektowanie w specjalności budowy kubaturowych bez ograniczeń	

PLAN SYTUACYJNY - WARIANT 2

Skala: 1:1000
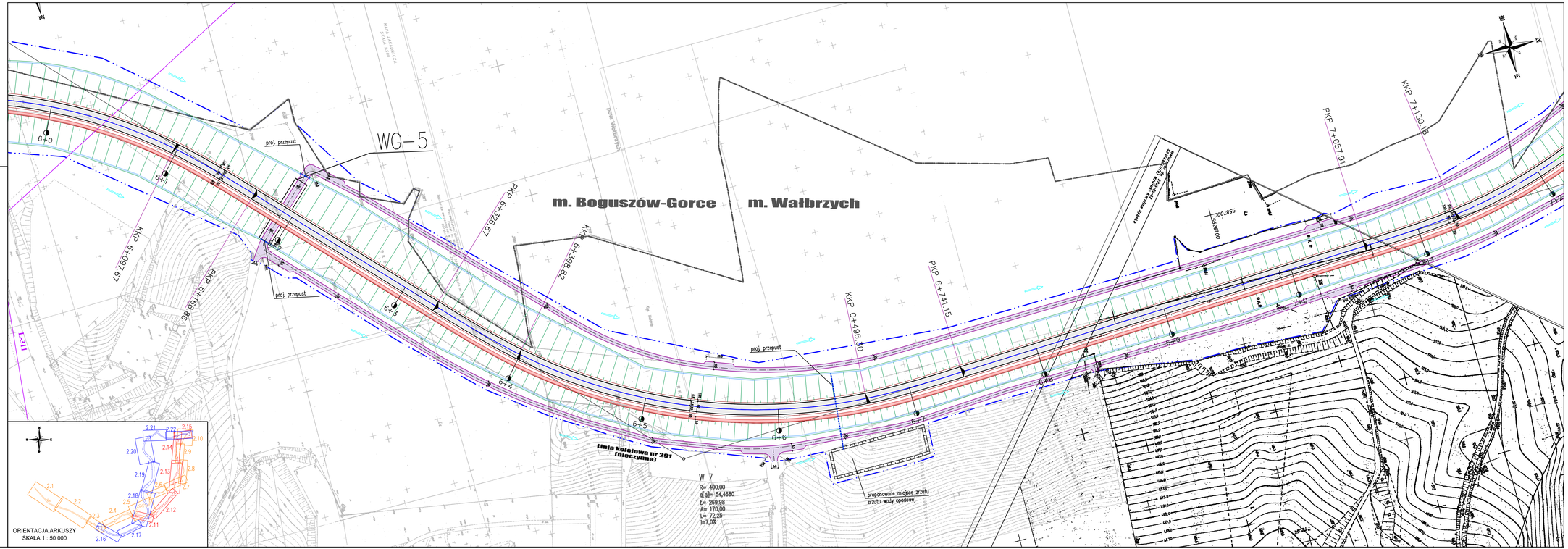
Nr rys.: 2.19