

UZGODNIENIE NR. 85/2016 z dnia 15-03-2016r.  
 WALBRZYSKIE PRZEDSIĘBIORSTWO WODOCIĄGÓW I KANALIZACJI Projekt uzgodniono w WPWiK Sp. z o.o. w zakresie warunków przyłączenia nieruchomości do sieci: wodociągowej, kanalizacji sanitarnej pod warunkiem Spółka z o.o.  
 58-300 Wałbrzych, Aleja Wyzwolenia 39 zastosowania się do następujących uwag: *Brak uwag*  
 tel. 074 64 88 100, fax 074 666 59 60 *zgodnie z pismem N/149/263/2016 z dn.*  
 Regon: 891404575 NIP 886-26-49-062 *15-03-2016r. (wzł. pismo stanowi integralną*

*część uzgodnienia*  
 o rozpoczęciu robót należy powiadomić pisemnie WPWiK Sp. z o.o. z załączeniem uzgodnionego projektu na budowę przyłączy: wodociągowej, kanalizacji sanitarnej do nieruchomości.  
 Uzgodnienie jest ważne 2 lata od daty jego dokonania.

*Wzbrzydki, dn. 15.03.2016r.*

STARSZY INSPEKTOR NADZORU  
 DZIAŁU ROZWOJU I INWESTYCJI  
 w branży sanitarnej  
*mgr inż. Anna Gajkowska*  
 upr. budowlane nr GP/UB-56/96  
 upr. budowlane nr 2441/93  
 DOŚ/IS/0697/01

- LEGENDA:**
- - - - - ZAKRES OPRACOWANIA
  - GRANICE DZIAŁEK
  - - - - - GRANICE DZIAŁEK PO PODZALE
  - - - - - PROJEKTOWANA OŚ
  - PROJEKTOWANY KRAWĘŻNIK PROSTY
  - - - - - PROJEKTOWANY KRAWĘŻNIK NAJAZDOWY
  - - - - - PROJEKTOWANE OBRZEŻE
  - PROJEKTOWANY WPUST DESZCZOWY
- Z upoważnienia  
 Rządu Wałbrzyskiego Przedsiębiorstwa  
 Wodociągów i Kanalizacji Sp. z o.o.  
**Jerzy Ptak**  
 Dyrektor Działu Rozwoju i Inwestycji

- BRANŻA SANITARNA**
- - - - - NOWO PROJ. ZAMKNIĘTY ODCINEK POTOKU RUSINÓWKA
  - NOWO PROJ. KANALIZACJA DESZCZOWA
  - NOWO PROJ. STUDNIA BETONOWA
  - WP1 - OZNACZENIE NOWO PROJ. WPUSTU ULICZNEGO
  - D1 - OZNACZENIE NOWO PROJ. STUDNIA BETONOWEJ
  - T1 - OZNACZENIE NOWO PROJ. TRÓJNIKA REDUKCYJNEGO
  - × × - ISTN. ZAMKNIĘTY ODCINEK POTOKU RUSINÓWKA DO ROZBIÓRKI
  - NOWO PROJEKTOWANA SIEĆ WODOCIĄGOWA
  - NOWO PROJEKTOWANA SIEĆ WODOCIĄGOWA WG ODREBNEGO OPRACOWANIA

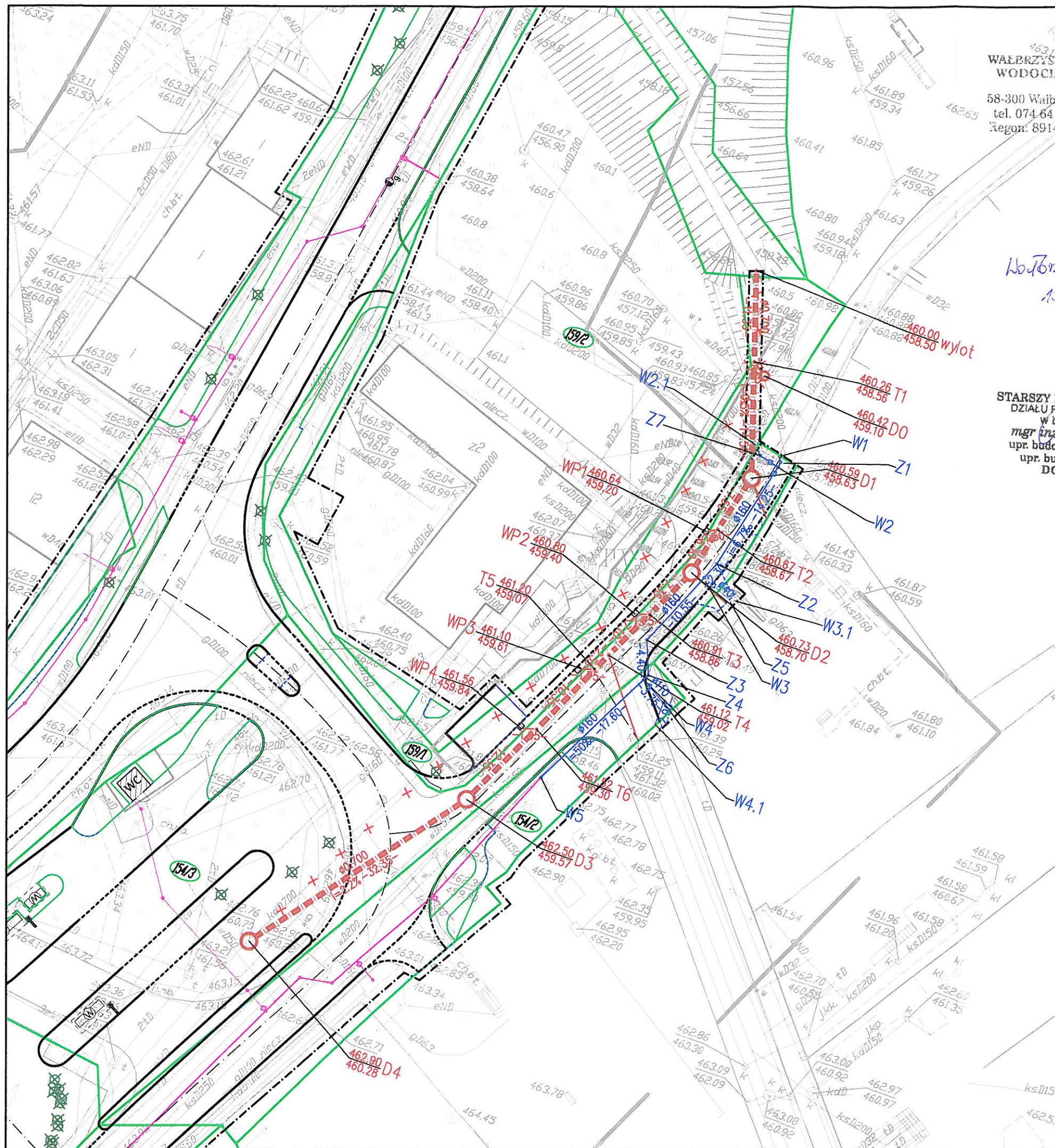

PROJEKT BUDOWLANY	<b>OLPRO</b>		BIURO PROJEKTOWO-REALIZACYJNE OLPRO 65-722 Zielona Góra tel. (fax) 068 456 15 53 ul. Dekoracyjna 3 email: olpro@poczta.onet.pl	
	Inwestycja: <b>ROZBUDOWA DRÓGI POWIATOWEJ NR 2882D - UL. BYSTRZYCKA W WALBRZYCHU (KM 7+916,00+KM 8+675,67) w ramach zadania: "Przebudowa i modernizacja drogi powiatowej nr 2882D, ul. Bystrzycka, w granicach administracyjnych m. Wałbrzych"</b>			
Adres: Wałbrzych, ul. Bystrzycka				
Działki: 168 - obręb 7; 105/6, 106/11, 114/2, 115, 116/6, 116/7, 116/9, 116/10, 117/1 - obręb 36; 15/2, 17/29, 19, 25/1, 154/2, 154/3, 154/4, 154/5, 155/2, 156, 159/1, 159/2, 244/7 - obręb 37;				
Inwestor: Gmina Wałbrzych - Zarząd Dróg, Komunikacji i Utrzymywania Miasta w Wałbrzychu		Umowa: 1294/2014	Data: 02.2016	
Rysunek: <b>PROJEKT ZAGOSPODAROWANIA TERENU</b>		Skala: 1:500	Nr rysunku: 1	
Stanowisko:	Imię i nazwisko:	Uprawnienia:	Branża: Podpis:	
Projektant:	mgr inż. Bartosz Chrastek	LBS/0023/PWOS/10	Sanitarna <i>[Signature]</i>	