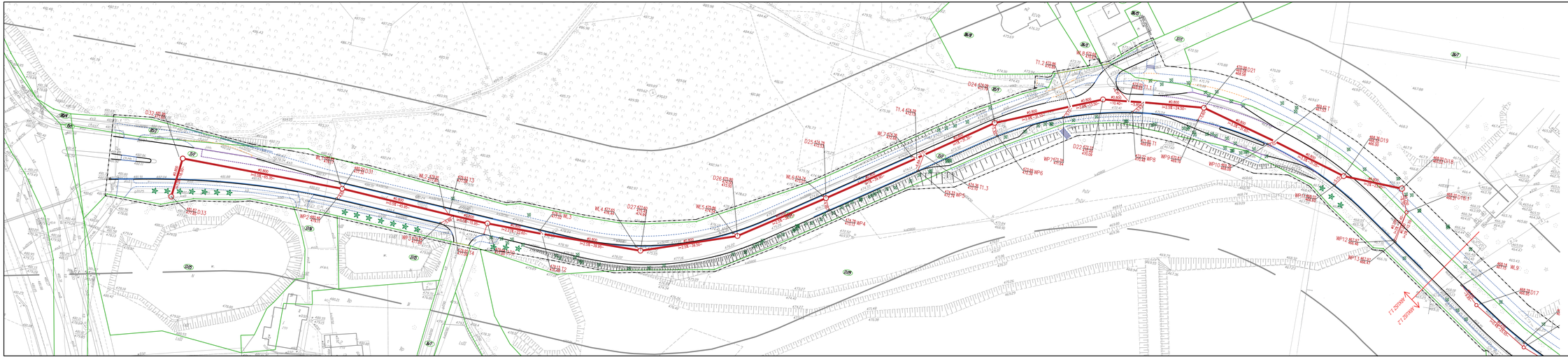

LEGENDA:

- NUMERY DZIAŁEK
- ZAKRES OPRACOWANIA
- GRANICE DZIAŁEK
- PROJEKTOWANY KRAWĘŻNIK BETONOWY PROSTY
- PROJEKTOWANY KRAWĘŻNIK BETONOWY NAJAZDOWY
- PROJEKTOWANY KRAWĘŻNIK BETONOWY PROSTY OBNIŻONY
- PROJEKTOWANY KRAWĘŻNIK BETONOWY NAJAZDOWY OBNIŻONY
- PROJEKTOWANY KRAWĘŻNIK KAMIENNY PRZYSTAWCZWY
- PROJEKTOWANY KRAWĘŻNIK KAMIENNY PRZYSTAWCZWY PRZEJSDOWY
- PROJEKTOWANE OBRZEŻE BETONOWE
- PROJEKTOWANY OPORNIK BETONOWY
- PROJEKTOWANY ŚCIEK PRZYKRAWĘŻNIKOWY (z kratki kanłowej ciętej 15/15x15)
- PROJEKTOWANY WPUST DESZCZOWY
- PROJEKTOWANA WIEŻOWA WPUSTI DESZCZOWEGO (WIEŻA)
- DRZEWA DO WYCINKI

BRANŻA SANITARNA

- PROJEKTOWANY PRZEWÓD
- ISTNIEJĄCA KANALIZACJA DESZCZOWA DO WYMIANY
- PROJ. ZAWNIETY ODDNER POTOKU RUSKOWKA
- PROJEKTOWANA KANALIZACJA DESZCZOWA
- PROJEKTOWANA STUDNA REWIZYJNA KANALIZACJI DESZCZOWEJ
- ISTN. ZAWNIETY ODDNER POTOKU RUSKOWKA DO KSIĘBORKI
- PROJ. KOSKRA ŻELBETOWA PREFABRYKOWANA

PROJEKT WYCONAWCZY	BIURO PROJEKTOWO-REALIZACYJNE **OLPRO** 65-722 Zielona Góra ul. Dekmorzyna 3 tel. (fax) 068 456 16 53 email: olpro@poczta.onet.pl		
Inwestycja:	PRZEBUDOWA I MODERNIZACJA DROGI POWIATOWEJ NR 2882D, ULICA BYSTRZYCKA, W GRANICACH ADMINISTRACYJNYCH MIASTA WAŁBRZYCH		
Adres:	Wałbrzych, ul. Bystrzycka		
Działki:	1443, 1444, 1445, 2441/1, 1442, 1446, 1447, 1448, 1449/1, 1449/2, 1701/1 - obręb 38 Rusinowa; 1502, 1729, 19, 2511, 1542, 1543, 1544, 1545, 1552, 1554, 1561, 1562, 192, 1563, 1564, 1565, 1615, 1611/2, 1612, 2447 - obręb 37 Rusinowa		
Inwestor:	Gmina Wałbrzych – Zarząd Dróg Komunikacji i Utrzymania Miasta w Wałbrzychu	Uzgodnienie: 12/04/2014	Data: 05.2016
		Skala: 1:500	Nr rzeczy:
Rysunek:	PLAN SYTUACYJNY - KANALIZACJA DESZCZOWA	1:500	1.1/KD
Sprawdzało:	Imię i nazwisko:	Uprawnienia:	Branża: Podpis:
Projektant:	mgr inż. Bartosz Chrastek	LBS/PWOD/055/06	Drogowa

D32 474.80 474.80
D31 474.80 474.80
D33 474.80 474.80
D30 474.80 474.80
D29 474.80 474.80
D28 474.80 474.80
D27 474.80 474.80
D26 474.80 474.80
D25 474.80 474.80
D24 474.80 474.80
D23 474.80 474.80
D22 474.80 474.80
D21 474.80 474.80
D20 474.80 474.80
D19 474.80 474.80
D18 474.80 474.80
D16/1 474.80 474.80
D17 474.80 474.80
WL 9 474.80 474.80
WL 8 474.80 474.80
WL 7 474.80 474.80
WL 6 474.80 474.80
WL 5 474.80 474.80
WL 4 474.80 474.80
WL 3 474.80 474.80
WL 2 474.80 474.80
WL 1 474.80 474.80
WP 1 474.80 474.80
WP 2 474.80 474.80
WP 3 474.80 474.80
WP 4 474.80 474.80
WP 5 474.80 474.80
WP 6 474.80 474.80
WP 7 474.80 474.80
WP 8 474.80 474.80
WP 9 474.80 474.80
WP 10 474.80 474.80
WP 11 474.80 474.80
WP 12 474.80 474.80
WP 13 474.80 474.80
T1.1 474.80 474.80
T1.2 474.80 474.80
T1.3 474.80 474.80
T1.4 474.80 474.80
T1.5 474.80 474.80
T1.6 474.80 474.80
T1.7 474.80 474.80
T1.8 474.80 474.80
T1.9 474.80 474.80
T1.10 474.80 474.80
T1.11 474.80 474.80
T1.12 474.80 474.80
T1.13 474.80 474.80
T1.14 474.80 474.80
T1.15 474.80 474.80
T1.16 474.80 474.80
T1.17 474.80 474.80
T1.18 474.80 474.80
T1.19 474.80 474.80
T1.20 474.80 474.80
T1.21 474.80 474.80
T1.22 474.80 474.80