II - II

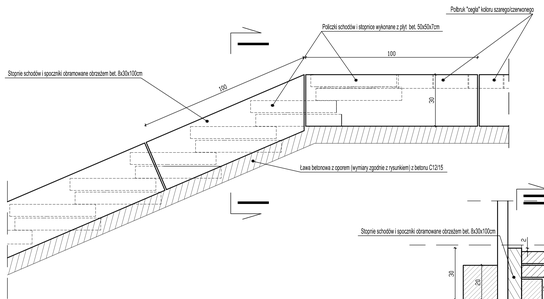

I - I

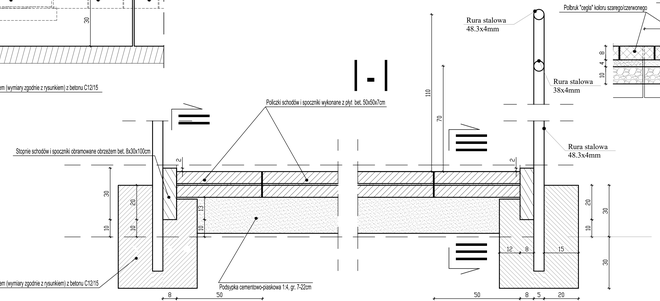

III - III

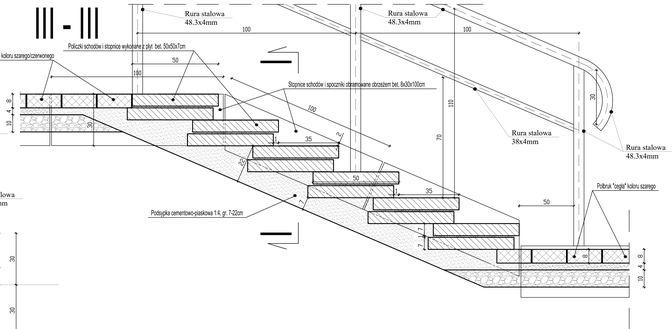

KM 0+151,09÷0+280,09

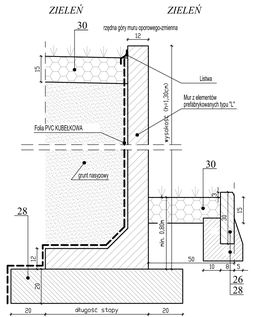

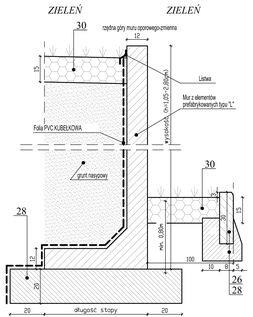

LEGENDA:

26 -Obrzeże betonowe o wym. 8x30x100cm

28 -Ława betonowa:

- z oporem z betonu C12/15 (wymiary zgodne z rysunkiem);

dla konwykładów (z wypełnieniem konwykładu przymakowego) oraz ścianka profilowej/palisadowych

- z betonu C16/20 dla murów oporowych typu "L"

podlewać i konwyzolować przymakowych

30 -Warstwa humusu z obsianiem mieszanką traw siekich gr. 15cm

PROJEKT WYKONAWCZY	OLPRO — BIURO PROJEKTOWO-REALIZACYJNE **OLPRO** 65-722 Zielona Góra ul. Dekerowska 2; tel. (fax) 068 456 10 53; email: olpro@poczta.onet.pl		
Inwestycja:	PRZEBUDOWA I MODERNIZACJA DROGI POWIATOWEJ NR 28820, ULICA BYSTRZYCKA, W GRANICACH ADMINISTRACYJNYCH MIASTA WAŁBRZYCH		
Adres:	Wałbrzych, ul. Bystrzycka		
Działki:	1563, 1559, 1561/1, 1562, 1/1, 1556, 1557, 1558, 1561/2, 1/1/1, obręb 38 Rusinowa; 1502, 1720, 19, 20/1, 1540/1, 1544, 1546, 1548, 1549, 1550, 1552, 1554, 1555, 1557, 1558, 1559, 1561/2, 1647 - obręb 39 Śródmieście		
Inwestor:	Gmina Wałbrzych - Zarząd Dróg, Komunikacji i Utrzymania Miasta w Wałbrzychu	Data:	12/04/2014
		Skala:	1:10
Rysunek:	SZCZEGÓŁY KONSTRUKCYJNE	Nr rysunku:	**5.5/D**
Stanowisko:	Imię i nazwisko:	Uprawnienia:	Branża: / Podpis:
Projektant:	mgr inż. Mariusz Oliksz	LBS/PWOD/0059/06	Drogowa